



Dein ultimativer Leitfaden zu Firefly.

Praktische Tipps, wie du deine kühnsten Visionen zum Leben erweckst.



Inhalt.

Warum Firefly?

Wie du diesen Leitfaden nutzt

Das richtige Bildmodell wählen

Partnermodelle: welches, wann, warum

Wie du den perfekten Prompt schreibst

Die Prompting-Formel in Aktion

- 03** Wie du das Bildmodell steuerst **18**
- 07** Deine Referenzbilder hochladen **21**
- 09** Bonustipps für einen besseren Workflow **24**
- 11** Deine Bilder in Creative Cloud verbessern **27**
- 13** Was du vermeiden solltest **30**
- 15**

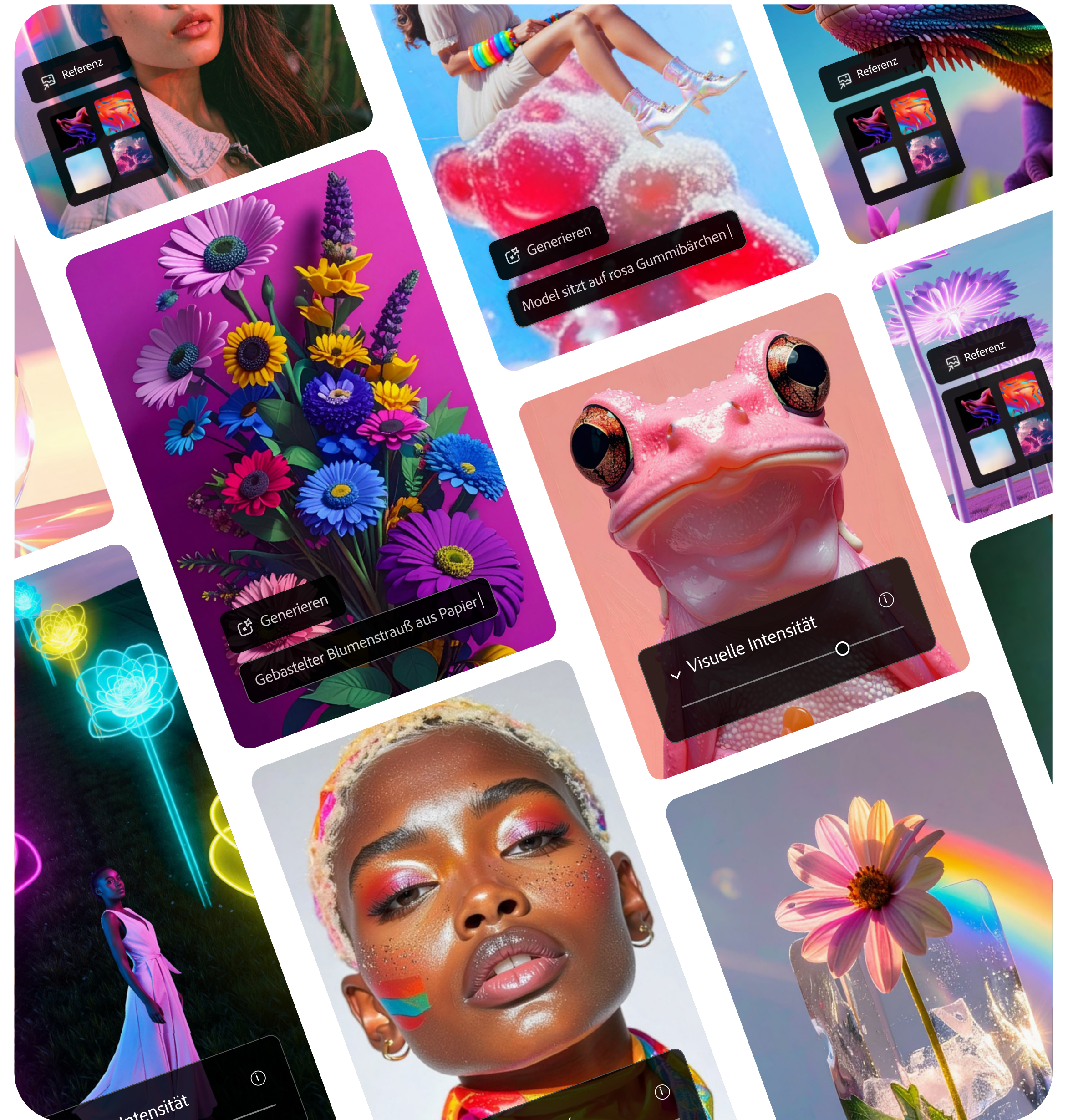



Los geht's.

Willkommen bei Firefly, deinem KI-gestützten Produktionsstudio. Stell dir vor, deine Ideen gehen nahtlos in die Gestaltung über – von Bildern und Videos bis hin zu Audiodateien. Mit Firefly kannst du Ideen entwickeln, generieren, gestalten und teilen – alles an einem Ort. In diesem Leitfaden erfährst du, wie du das richtige Bildmodell auswählst, die perfekten Prompts (Eingabeaufforderungen für die KI) schreibst und deine Kreativität selbst in die Hand nimmst.

Warum Firefly?

Firefly ist der Ort, an dem dein gesamter kreativer Prozess zusammenläuft. Beginne mit einer Idee und gestalte Inhalte mit perfekter Selbstsicherheit und Kontrolle. Alle nötigen Tools und führende KI-Modelle sind an einem Ort vereint, sodass du jedes Detail verfeinern und deine Ideen genau so zum Leben erwecken kannst, wie du sie dir vorstellst.

Eine lebendige und künstlerische Komposition (**Stil**), die eine Figur in auffälliger Kleidung (**Motiv**) umgeben von dynamischen Elementen (**Hintergrund**) in einer Studioumgebung zeigt (**Bildtyp**).

 Prompt

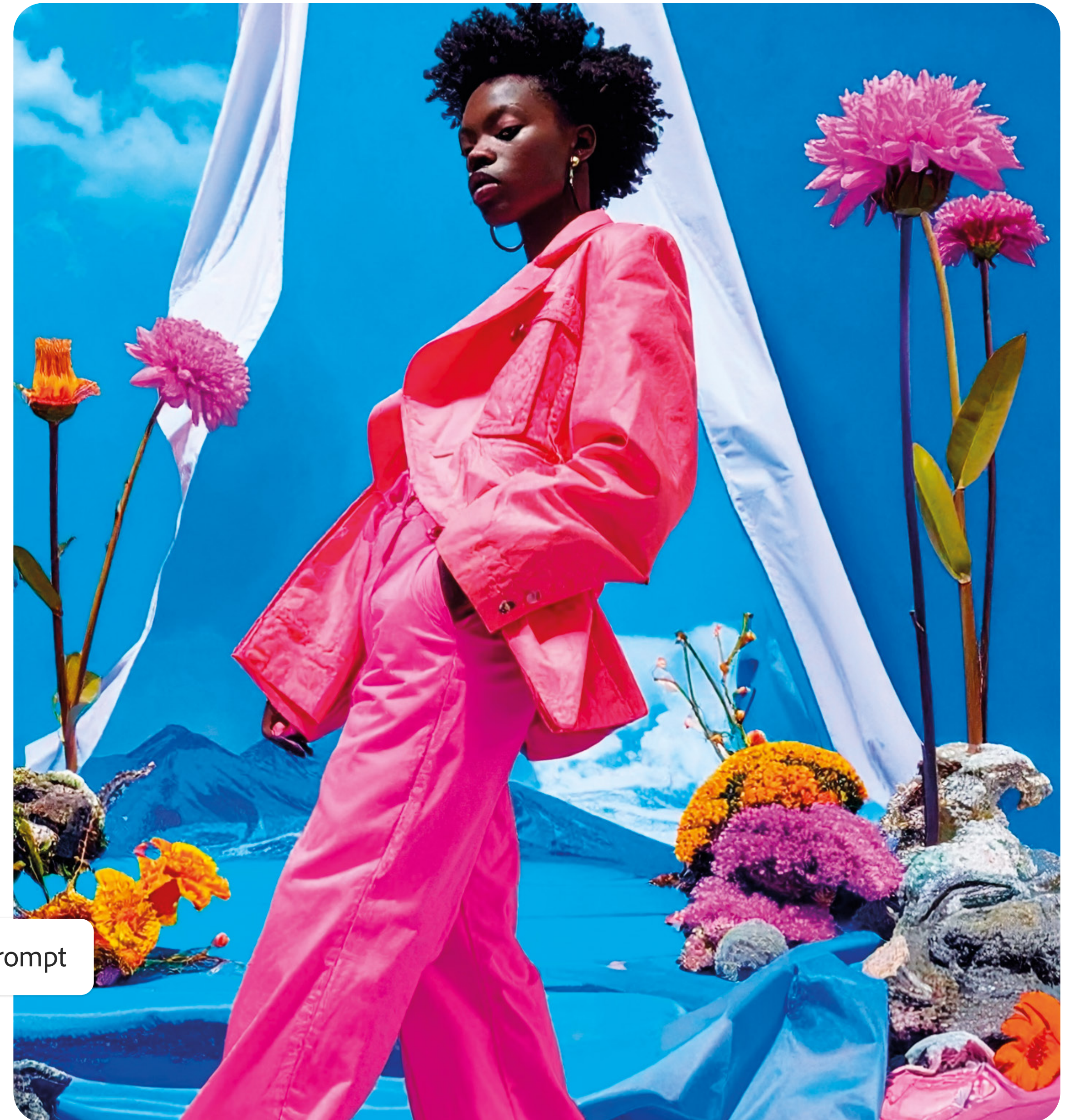

Kommerzielle Sicherheit mit Firefly-Modellen.

Firefly-Modelle werden verantwortungsbewusst mit Inhalten trainiert, die wir legal verwenden dürfen – darunter Medien von Adobe Stock sowie gemeinfreies und lizenziertes Material. Inhalte, die du erstellst oder auf Firefly hochlädst, werden niemals zum Trainieren unserer KI-Modelle verwendet. Mit anderen Worten: Du kannst guten Gewissens kreativ sein, da du weißt, dass deine Arbeit geschützt und für den professionellen Einsatz geeignet ist.

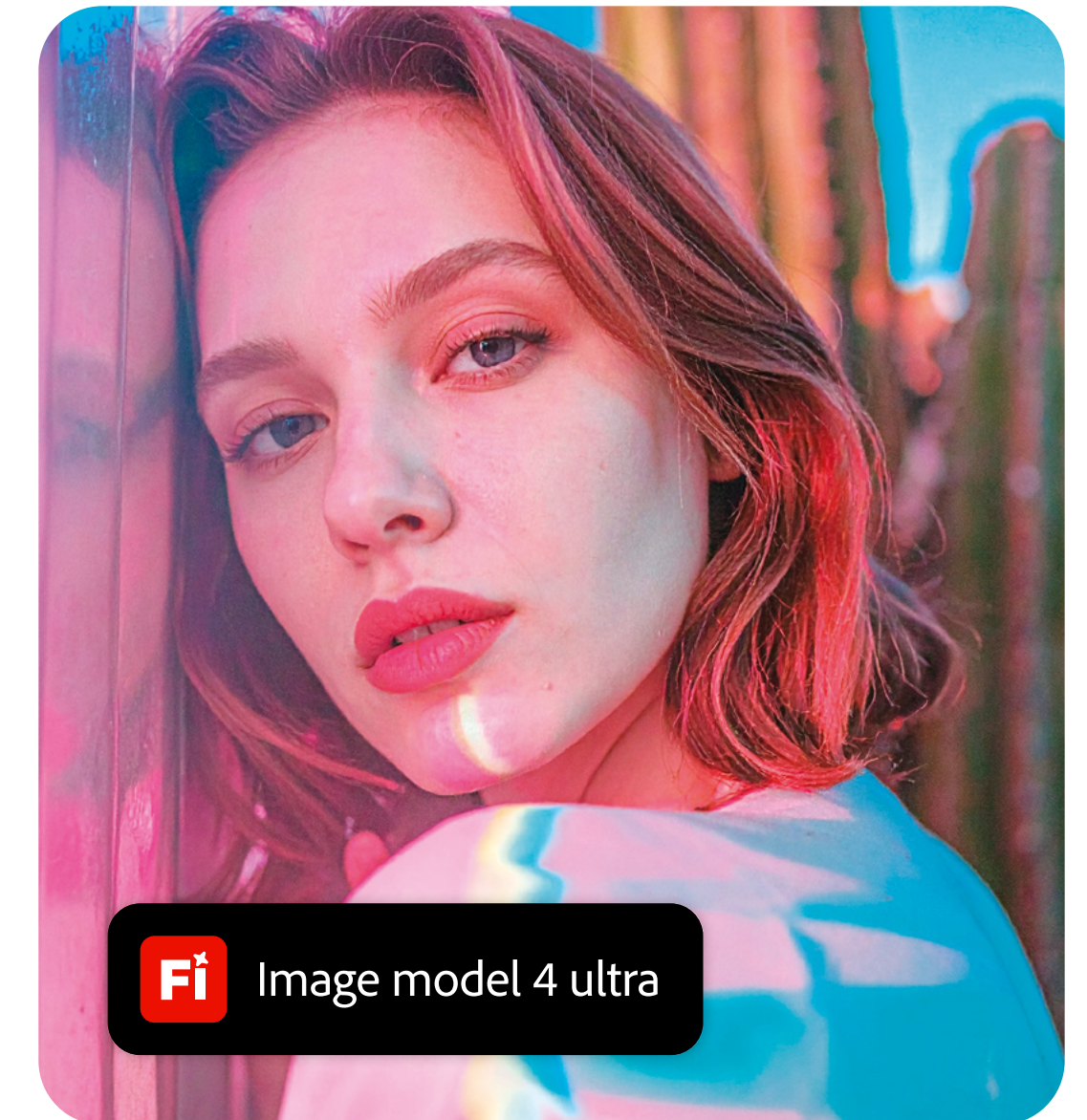

Zugriff auf KI-Partnermodelle.

Mit Firefly bist du nie auf ein bestimmtes Modell beschränkt. Mit einem einzigen Login bekommst du Zugriff auf die neueste generative KI von Adobe sowie auf eine kuratierte Auswahl der besten Partnermodelle von führenden Anbietern wie Google, OpenAI, Black Forest Labs, Runway, Luma, Ideogram und Pika. Wähle einfach das KI-Modell, das deinen kreativen Anforderungen entspricht. Lies weiter, um zu erfahren, wie du das richtige Partnermodell auswählst, oder erhalte weitere Informationen auf adobe.com.



GPT Image ist hervorragend bei der Darstellung von Text, der Umsetzung von Prompts und der Veränderung hochgeladener Bilder.



Imagen verwandelt Prompts in hochwertige Bilder und sticht besonders bei fotorealistischen Szenen heraus.

Kreative Kontrolle.

Firefly gibt dir praktische Tools an die Hand, um Ideen vom Konzept bis zur Fertigstellung zu führen. Fang mit einem Moodboard in Firefly Boards an, um Inspirationen zu organisieren, Feedback zu geben und in Echtzeit mit deinem Team zusammenzuarbeiten. Nutze einfache Steuerelemente wie Schieberegler, um Stile und Effekte anzupassen, und füge Referenzbilder hinzu, an denen sich deine Ergebnisse orientieren sollen. Wenn du bereit bist, deine Arbeit zu verfeinern, bearbeite sie mit natürlicher Sprache. Nutze Ebenen, um Objekte und Hintergründe hinzuzufügen, zu entfernen oder zu ändern, bis alles deiner Vision entspricht. Firefly bietet dir die nötige Flexibilität, Präzision und Kontrolle, um deine Arbeit in jeder Phase des Prozesses ganz nach deinen Vorstellungen zu gestalten.

Porträt einer Person (**Motiv**) vor einem klaren blauen Himmel (**Hintergrund**), die mit beiden Händen eine bunte Tasche auf Brusthöhe hält. Die Szene hat eine malerische, hyperrealistische (**Bildtyp**) Ästhetik mit weicher Pinselstrichtextur, satten Farben und einer klaren, modernen Komposition. Die Person trägt ein hochgeschlossenes, gemustertes Outfit mit kräftigen, abstrakten Farben (**Farbe**), die zum Design der Tasche passen. Die Beleuchtung ist hell und natürlich (**Beleuchtung**) und erzeugt weiche Schatten und eine ruhige, minimalistische Atmosphäre.

 Prompt

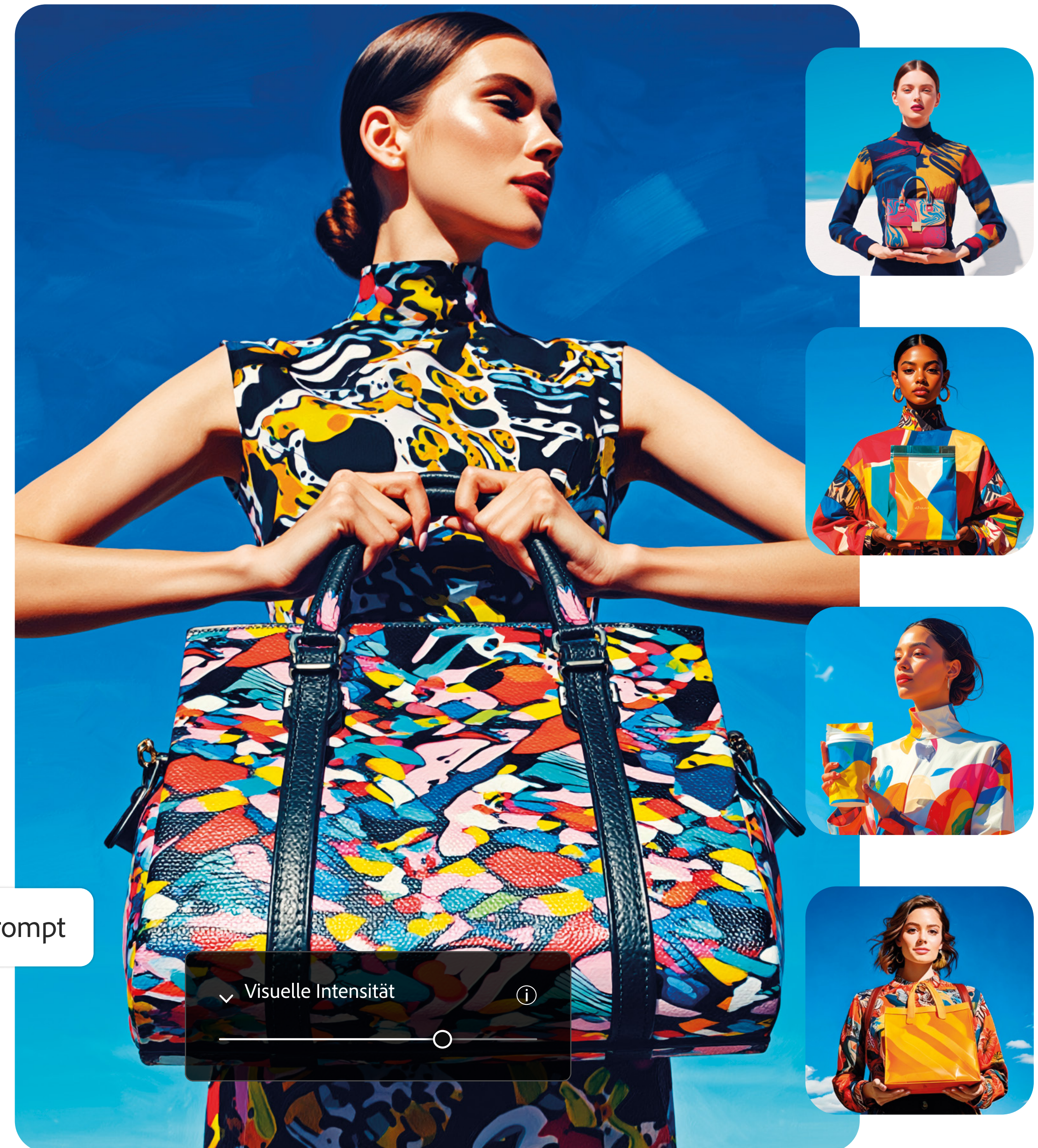

Wie du diesen Leitfaden nutzt.



1 Wähle das richtige Bildmodell.

Ob du die generative KI von Adobe oder eines unserer hochwertigen Partnermodelle nutzen willst – die Wahl des richtigen Bildmodells ist ein wichtiger erster Schritt zur Verwirklichung deiner Vision. Erfahre mehr darüber, was du bei der [Auswahl deines KI-Modells](#) beachten solltest.

2

Schreibe den perfekten Prompt.

Die Verwendung klarer und aussagekräftiger Prompts ist entscheidend, um das Beste aus Firefly und unseren KI-Partnermodellen herauszuholen. Lerne die [Formel für besseres Prompting](#) kennen und finde heraus, wie du das Bildmodell so steuern kannst, dass du genau die gewünschten Ergebnisse erhältst.

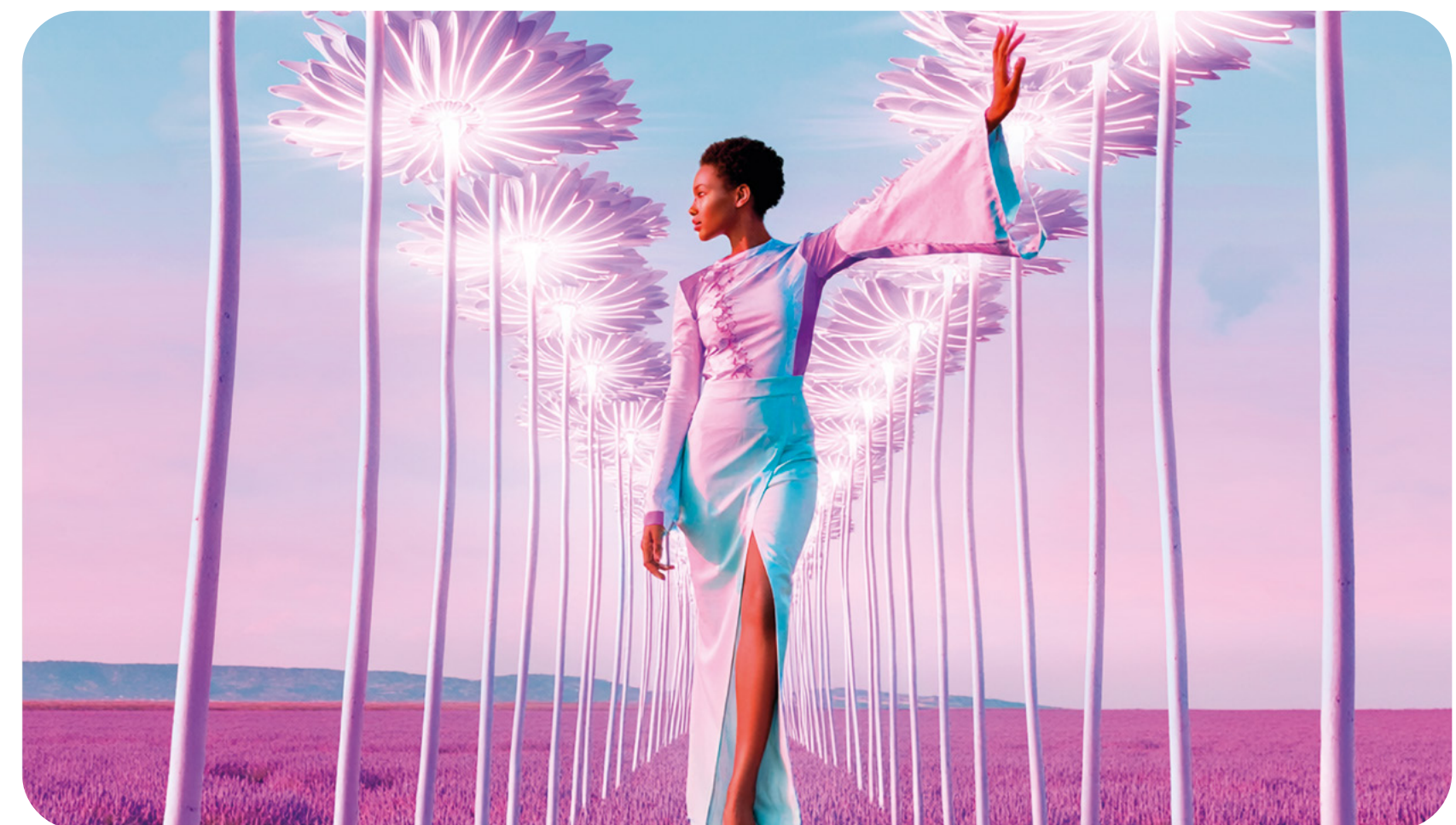

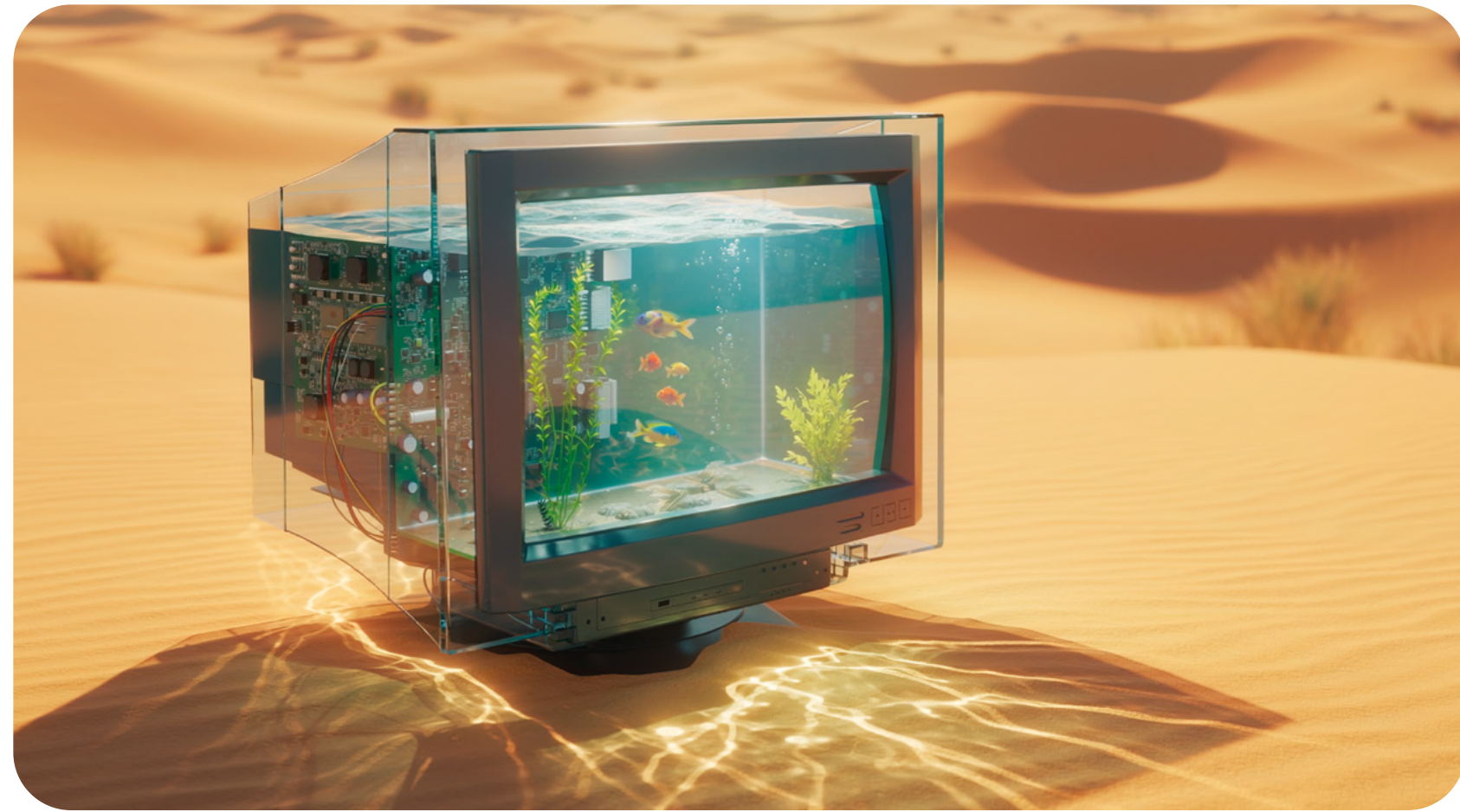

3

Mache dich mit den Steuerelementen vertraut.

Mit der Generierung eines Bildes ist deine Firefly-Reise noch lange nicht zu Ende. Entdecke die große Auswahl an Steuerelementen, mit denen du deine Bilder anpassen, visuelle Referenzen hinzufügen sowie Stile und Kompositionen auswählen kannst und vieles mehr – um schneller das Ergebnis zu erzielen, das deiner Vision entspricht.

4

Verbessere deine Kreation mit Creative Cloud.

Schaffe einen nahtlosen kreativen Workflow, indem du deine Arbeit in anderen [Creative Cloud-Apps](#) wie Photoshop, Illustrator und Express weiter verfeinerst.

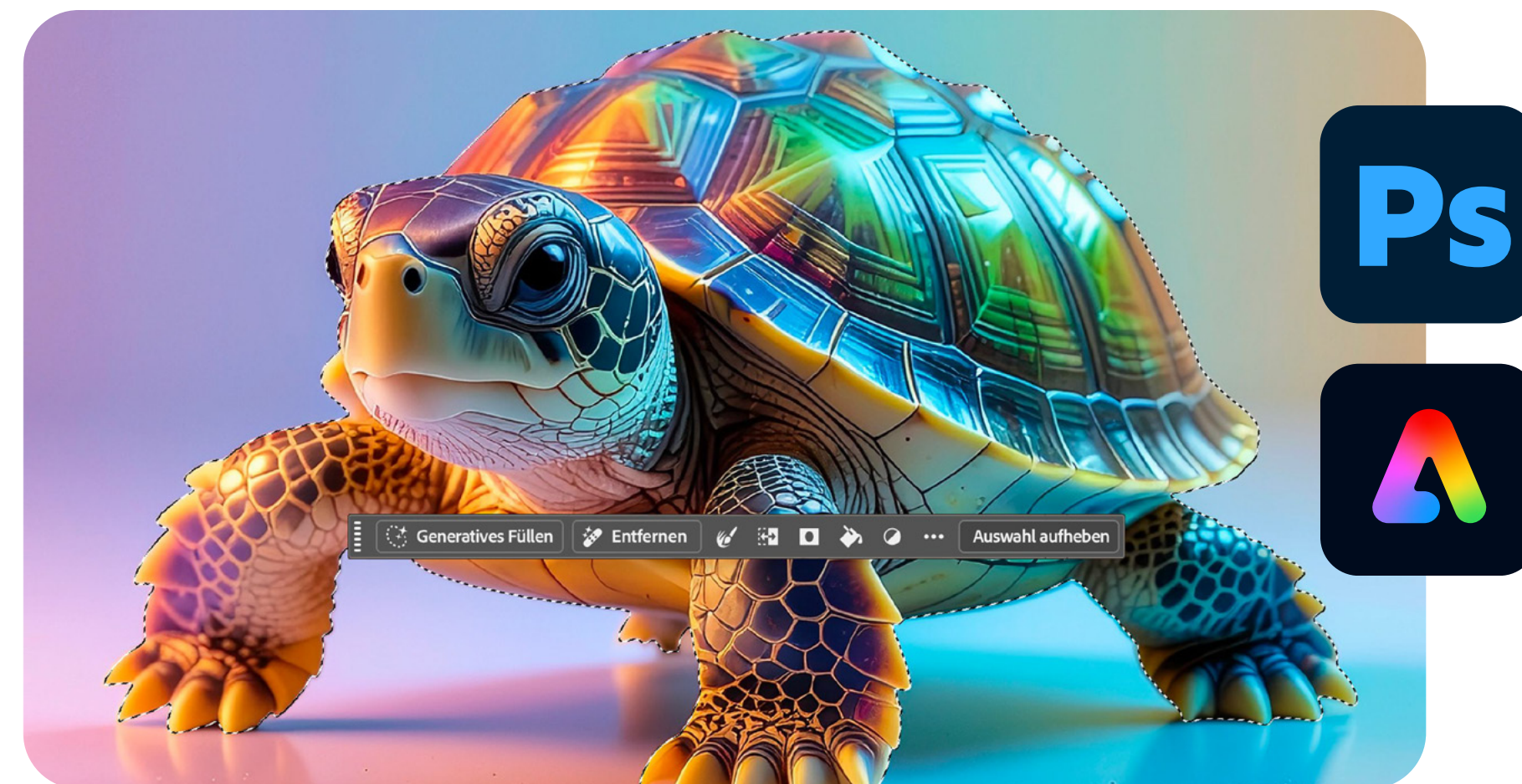

Das richtige Bildmodell wählen.

Jedes kreative Projekt ist anders – und ebenso jedes Bildmodell. Stelle dir folgende Fragen, um das beste Bildmodell für deine Anforderungen auszuwählen:

- **Was willst du erstellen?**
Einen Social-Media-Beitrag, einen redaktionellen Beitrag, ein Poster usw.
- **Welcher Stil schwebt dir vor?**
Fotorealistisch, Illustration, cinematisch usw.
- **Wie sieht dein Arbeitsablauf aus?**
Schnelle Prototypenentwicklung, iteratives Design, Storytelling usw.
- **Beabsichtigst du eine kommerzielle Nutzung?**
Überprüfe die Nutzungsbedingungen des Modells.

Hyperrealistisches Bild (**Bildtyp**) eines Autos (**Motiv**) bei einem Rennen (**Aktion**) auf dem Mars.

 Prompt

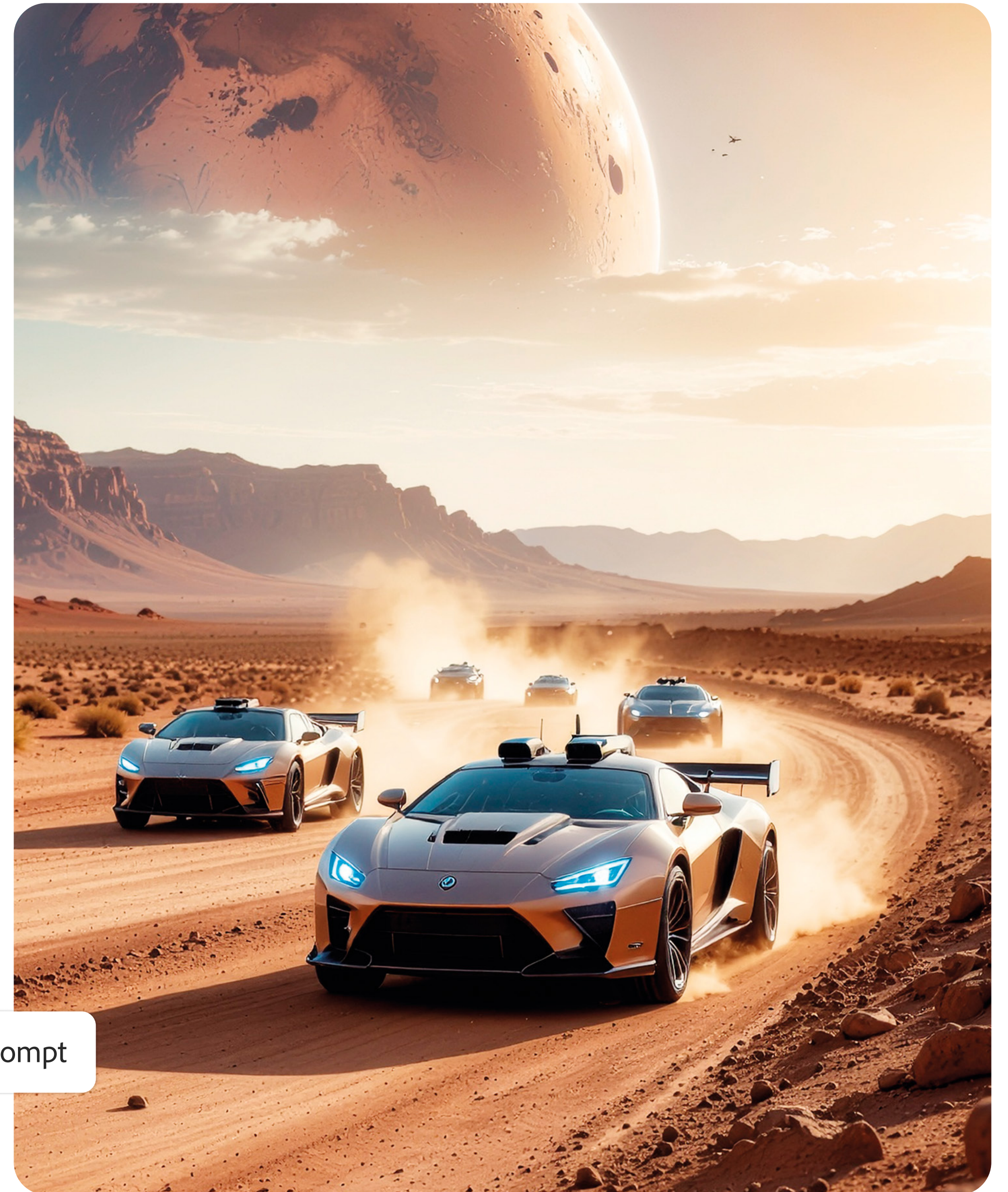

Die neuesten Firefly-Modelle.

Adobe arbeitet kontinuierlich an der Entwicklung kommerziell sicherer generativer KI-Modelle, um sicherzustellen, dass du stets die besten Ergebnisse erhältst. Auf unserer [Webhilfe-Seite](#) kannst du dich jederzeit über unsere neuesten Funktionen und Modelle informieren.

Bildmodell

Was kann es am besten?

Firefly Image 5

Das professionelle Bildgenerierungsmodell von Adobe für atemberaubende, fotorealistische Bilder in nativer 4-MP-Auflösung.

Firefly Image 4 Ul

Bewältige komplexe Anforderungen mit Leichtigkeit – erstelle fotorealistische Szenen, menschliche Porträts und mittelgroße Gruppen.

Firefly Image 4

Generiere einfache, hochwertige Inhalte in hohem Tempo: Illustrationen, Symbole, Fotos von einfachen Objekten, Porträts einzelner Personen und Bilder einzelner Tiere.

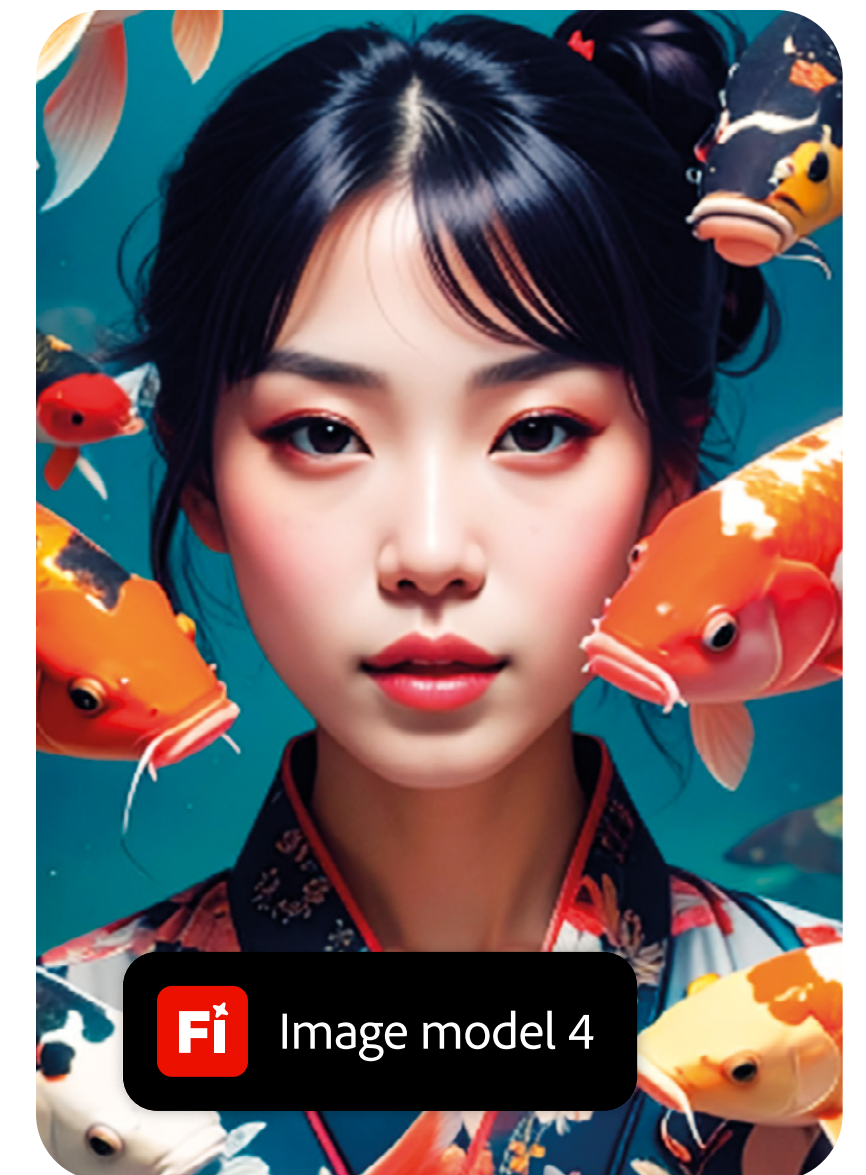
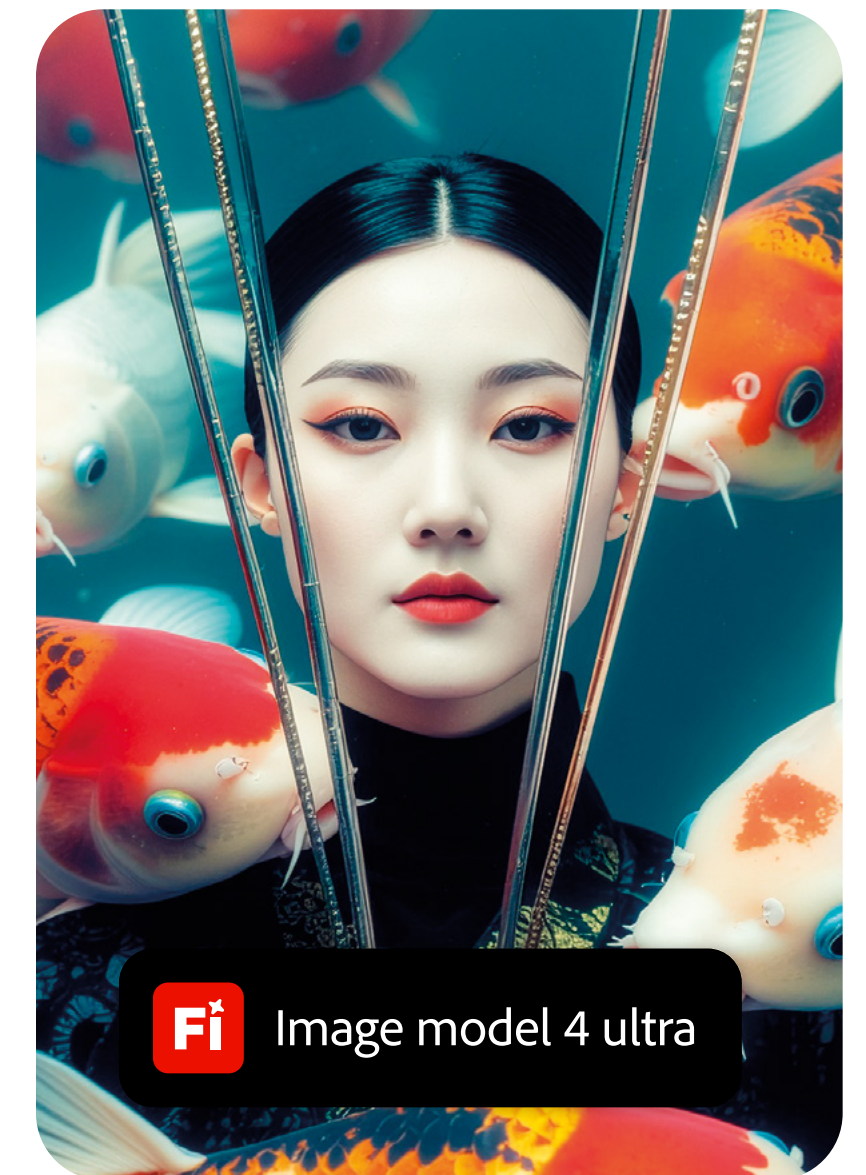

Partnermodelle: welches, wann, warum.

Adobe-Nutzer haben sich mehr Flexibilität und kreative Optionen gewünscht – und wir haben sie gehört. Neben den neuesten Firefly-Modellen kannst du auch die Funktionen und ästhetischen Stile einer Reihe von Partnermodellen nutzen, alles an einem Ort. Die Liste unserer Partnermodelle wird ständig erweitert. Informationen über unsere neuesten Partner findest du auf unserer [Webhilfe-Seite](#).

Nicht vergessen: Überprüfe immer die Nutzungsbedingungen und Richtlinien für kommerzielle Nutzung, bevor du ein Partnermodell verwendest.

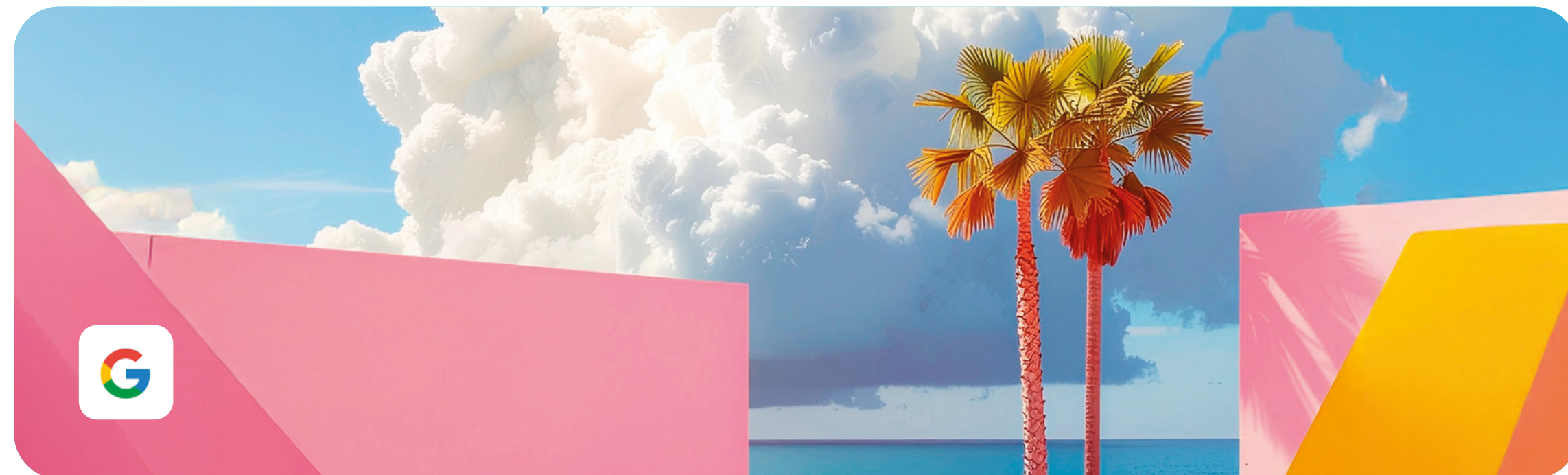

Bildmodell

Was kann es am besten?



Imagen (Google)

Verwandelt Textprompts in hochwertige Bilder und überzeugt besonders mit fotorealistischen Szenen, satten Farben, Texturen und feinen Details. Es ist eine starke Option, wenn es auf Realismus, Kontrolle und technische Genauigkeit ankommt.







GPT Image (OpenAI)

Überzeugt bei der Darstellung von Text, der Umsetzung von Prompts und der Veränderung hochgeladener Bilder. Es ist ideal für iterative Arbeitsabläufe und dialogorientierte Bearbeitung.



FLUX Ultra (Raw)

Erstellt authentische, natürlich aussehende Bilder, die lebensechte Szenen mit Menschen und Naturmotiven einfangen.

	Ultra FLUX Pro	Liefert ultraschnell hochauflösende Bilder, perfekt für hochwertige Grafiken.
	FLUX Kontext	Kontextbezogene Bilderzeugung und -bearbeitung, die Charaktere visuell konsistent hält und flexible Stiländerungen ermöglicht.
	Runway Gen-4	Generiert konsistente Charaktere, Orte und Objekte über verschiedene Szenen hinweg, mit filmischem Flair.
	Ideogram	Deine erste Wahl für faszinierende Designs, Logos, Poster und Textintegration in Bildern.



TOP-TIPP

Partnermodelle können dir helfen, schneller und smarter voranzukommen. Nutze sie für bestimmte Anwendungsfälle wie:

- Moodboarding und Kampagnenkonzeption
- Brainstorming und kreatives Improvisieren im Team
- Storyboarding oder Abstimmung der Tonalität
- Entwerfen einer Markenidentität
- Entwerfen von Umgebungen oder Kundenerlebnissen

Wie du den perfekten Prompt schreibst.

Generative KI folgt einer einfachen Regel:
Je besser der Prompt, desto besser das Ergebnis.
Ein Bildmodell nimmt deine Eingabe wörtlich, d. h. es visualisiert jedes einzelne Wort, das du verwendest. Damit hast du die kreative Kontrolle und kannst deine Bilder genau nach deinen Vorstellungen gestalten. Es kann aber auch eine Herausforderung darstellen, wenn es dir schwerfällt, genau zu formulieren.

Befolge beim Verfassen deiner Prompts unsere einfache 3-Schritte-Anleitung, um die bestmöglichen Bilder zu erhalten.

Eine Risograph-Illustration (**Bildtyp**) von einem Paar (**Motiv**), illustriert mit geisterhaften, lebendigen Offsets (**Stil**), in dem sich leicht versetzte rote und cyanfarbene Silhouetten (**Farbe**) zu einem dynamischen 3D-Look verschmelzen. Verwende dezente blaue und gelbe Überlagerungen (**Hintergrund**), um das Gefühl wechselnder Perspektiven (**Perspektive**) zu verstärken..

 Prompt



1

Verfolge eine klare Vision.

Kreative erzielen oft keine starken Ergebnisse mit generativer KI, weil sie nicht genau wissen, was sie eigentlich erreichen wollen. Versuch dir das Bild, das du generieren willst, so detailliert wie möglich vorzustellen, bevor du deinen Prompt schreibst. [Firefly Boards](#) ist ein hervorragender Ausgangspunkt dafür!

2

Befolge die Prompting-Formel.

Beschreibe, was du dir vorstellst, indem du so viele Elemente unserer Prompting-Formel wie möglich einbaust. [Auf der nächsten Seite](#) findest du Beispiele, die dir helfen, deine Vision genau zu beschreiben. Je umfassender dein Prompt, desto genauer werden die Ergebnisse.

Freischwebende Blume in einem großen Eisblock (**Motiv**), minimalistisch (**Stil**), Lichtbrechungen (**Beleuchtung**), regenbogenfarbene Lichtdurchbrüche (**Farbe**), wunderschöne Beleuchtung (**Hintergrund**), Studio-Umgebung (**Bildtyp**).

3

Bleib dran.

Wie jede andere kreative Arbeit ist auch die Nutzung generativer KI ein Prozess der allmählichen Verfeinerung, und es kann einige Versuche brauchen, bis du genau das bekommst, was du möchtest. Füge deinem Prompt weitere Elemente hinzu oder nutze die [Firefly-Steuererelemente](#), um dein Bild zu verbessern. Du kannst deine Ergebnisse auch mit der Funktion [per Prompt bearbeiten](#) verfeinern oder in deine bevorzugte Creative Cloud-App importieren, um dein Projekt fertigzustellen.



Prompt

Die Prompting-Formel in Aktion.

Verwende so viele der folgenden Elemente wie möglich. Versuche, die goldene Mitte zwischen zu allgemeinen und zu detaillierten Prompts zu finden – und denk daran, dass dein Gefühl für gute Prompts mit der Zeit durch Übung immer treffsicherer wird.



Bildtyp

Eine Illustration, ein Bild im Magazinstil oder ein Panoramabild.

Motiv

Ein Tier, eine Person, ein Gebäude. (Vergiss nicht, die Merkmale der Person, die Gefühle in ihrem Gesichtsausdruck, den architektonischen Stil eines Gebäudes, die Größe eines Tieres usw. zu beschreiben.)

Aktion

Gehen, Springen, Fliegen.

Perspektive

Porträt, Seitenprofil, Landschaftsaufnahme.

Beleuchtung

Weiches Licht, dunkel, belichtet.

Hintergrund

Flatternde Schmetterlinge im Hintergrund, ein weichgezeichneter Hintergrund, Kontext.

Farbe

Warme Töne, Pastellfarben, Schwarz-Weiß.

Stil

Cinematisch, Realismus, hyperrealistische Fotografie, Produktmerkmale, Atmosphäre.



 Prompt

Prompt-Beschreibung

Ein **cinematisches, verträumtes Foto** von einer **Frau von hinten**, die im **Sonnenuntergang** durch ein riesiges Feld mit hohen gelben Wildblumen läuft, die sie überragen. **Sie trägt ein zartes, durchscheinendes Kleid** in sanften Erdtönen, auf die das Sonnenlicht fällt. **Warmes Licht** durchdringt die Blumen und wirft komplexe Blütenschatten auf ihre nackten Schultern und ihren Rücken. **Aufgenommen aus einer niedrigen Perspektive**, mit Blick nach oben auf das **Motiv**. Die Szene wirkt ätherisch, mit sanften Bewegungen in den Blumen, geringer Schärfentiefe **und einer weichen, natürlichen Farbpalette**. **Vintage-Körnung, goldene Highlights** und eine ruhige, **nostalgische Atmosphäre**. **Hyperrealistisch**.

Automatische Prompt-Verbesserung.

Wenn du ein Bild oder Video erstellst, kannst du die automatische Prompt-Verbesserung aktivieren, um deine Eingabeaufforderungen automatisch zu optimieren. Diese Funktion verfeinert deinen Prompt im Hintergrund, indem sie ihn detaillierter und beschreibender gestaltet, was zur Erzeugung reichhaltigerer und vielfältigerer Bilder beiträgt.

[Hier](#) findest du eine Anleitung zur Aktivierung dieses Tools.

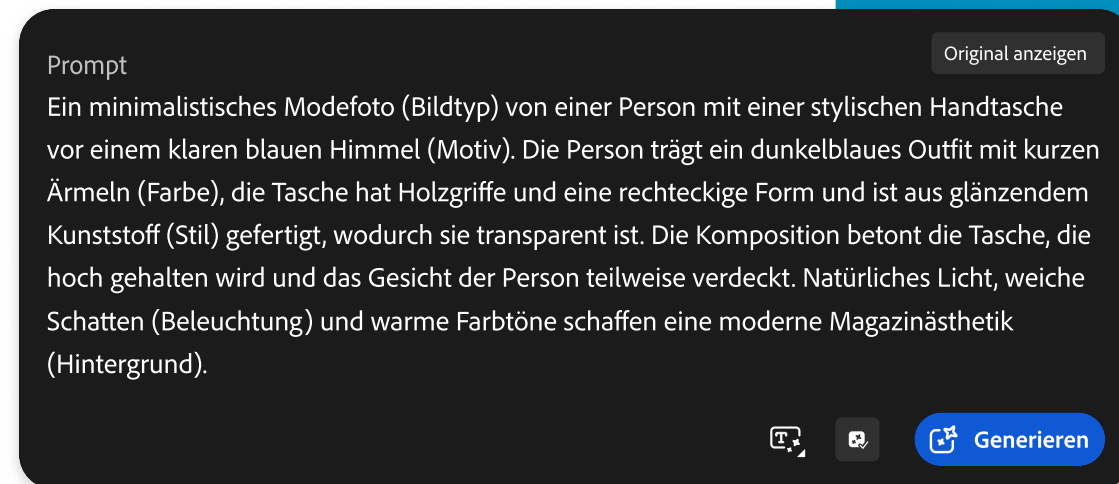
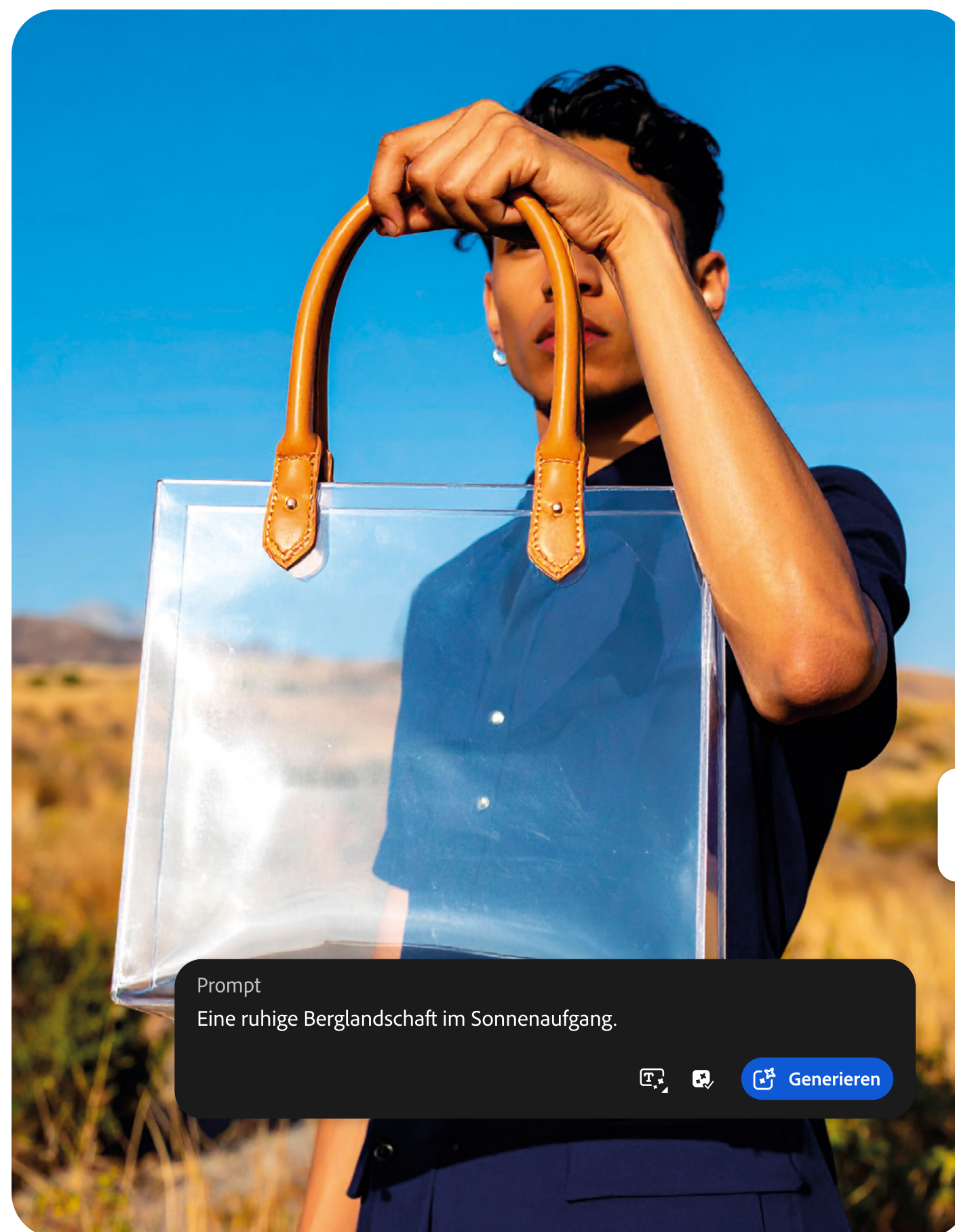

Prompt

Ein minimalistisches Modefoto (**Bildtyp**) von einer Person mit einer stylischen Handtasche vor einem klaren blauen Himmel (**Motiv**). Die Person trägt ein dunkelblaues Outfit mit kurzen Ärmeln (**Farbe**), die Tasche hat Holzgriffe und eine rechteckige Form und ist aus glänzendem Kunststoff (**Stil**) gefertigt, wodurch sie transparent ist. Die Komposition betont die Tasche, die hoch gehalten wird und das Gesicht der Person teilweise verdeckt. Natürliches Licht, weiche Schatten (**Beleuchtung**) und warme Farbtöne schaffen eine moderne Magazinästhetik (**Hintergrund**).

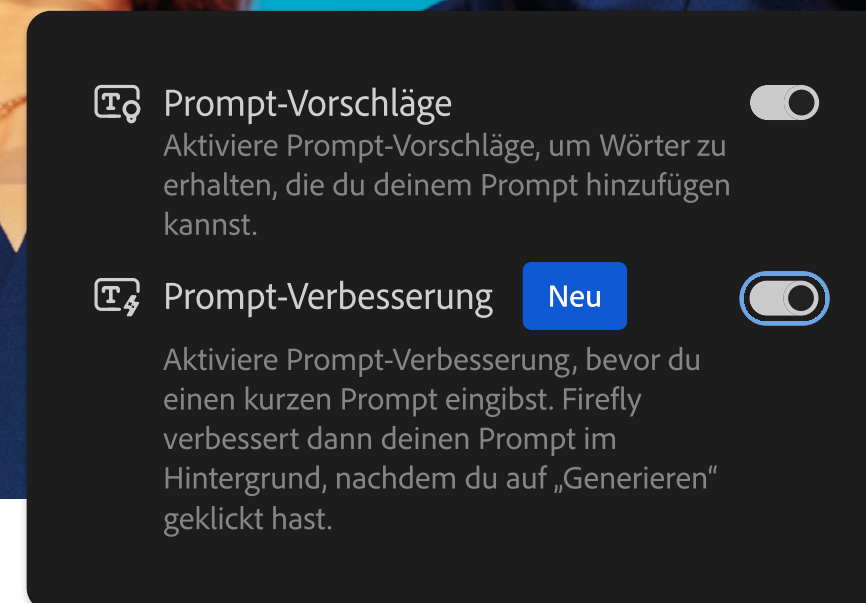

Wie du das Bildmodell steuerst.

Du hast einen guten Prompt geschrieben und bist mit dem Ergebnis zufrieden? Gut gemacht! Jetzt kannst du die Steuerelemente in deinen Firefly-Modellen nutzen, um dein Bild zu schärfen, deinen eigenen Stil hinzuzufügen und deine kreative Vision genau richtig umzusetzen.

 Prompt

Ein wunderschön gestaltetes Food-Foto (**Bildtyp**) von einer einzelnen Scheibe Toastbrot auf einem verzierten weißen Keramikteller mit dekorierten Rändern (**Motiv**). Auf der Toastscheibe befinden sich 9 kleine Katzengesichter aus dick aufgespritztem Sahne-Zuckerguss (**Aktion**) mit winzigen Augen. Jedes Katzengesicht ist mit verschiedenen Farbtönen von Creme, Braun, Weiß und Schwarz gestaltet (**Farbe**). Die Sahne ist dick und strukturiert und sieht aus wie Fell. Eines der Gesichter trägt eine kleine rosa Schleife. Sanftes natürliches Sonnenlicht wirft zarte, fleckige Pflanzenschatten auf eine minimalistische weiße Tischplatte (**Perspektive**). Im Hintergrund, etwas unscharf, stehen rechts ein Glas Eiskaffee und links ein paar kleine weiße Blumen (**Hintergrund**). Helle, luftige, ästhetische Café-Atmosphäre. Ansicht von oben (**Stil**).

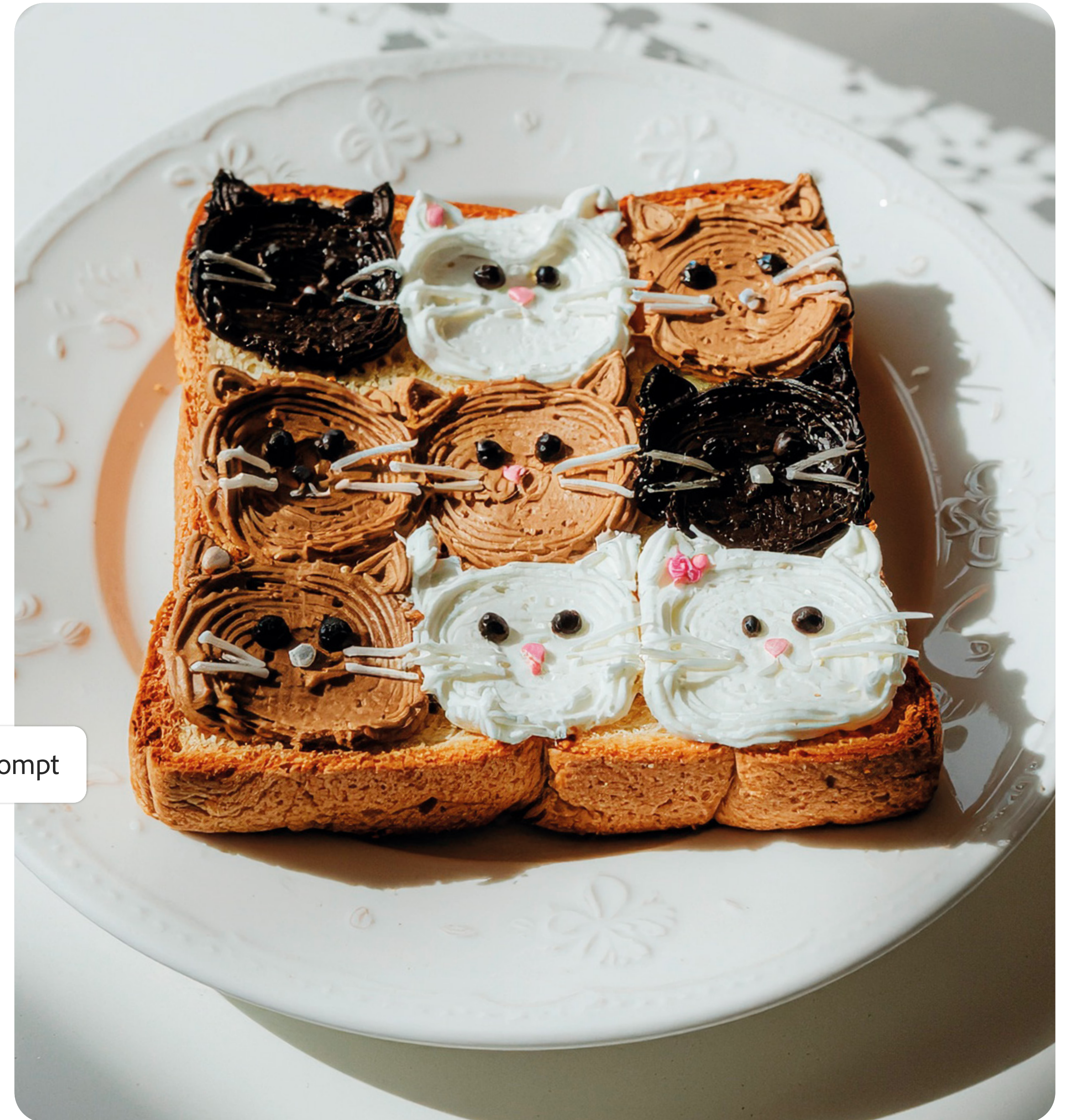

Schieberegler für die visuelle Intensität.

Der Schieberegler für die visuelle Intensität bestimmt die Ästhetik des Bildes. Wenn du ein unbearbeitetes, schnappschussartiges Ergebnis möchtest, lass den Cursor ganz links. Für ein mehr stilisiertes und optimiertes Bild schiebst du den Regler nach rechts. Zwischen den beiden Enden befinden sich neun Stufen. Spiele damit, um die Stufe zu finden, die für deine Anforderungen das beste Ergebnis bringt.

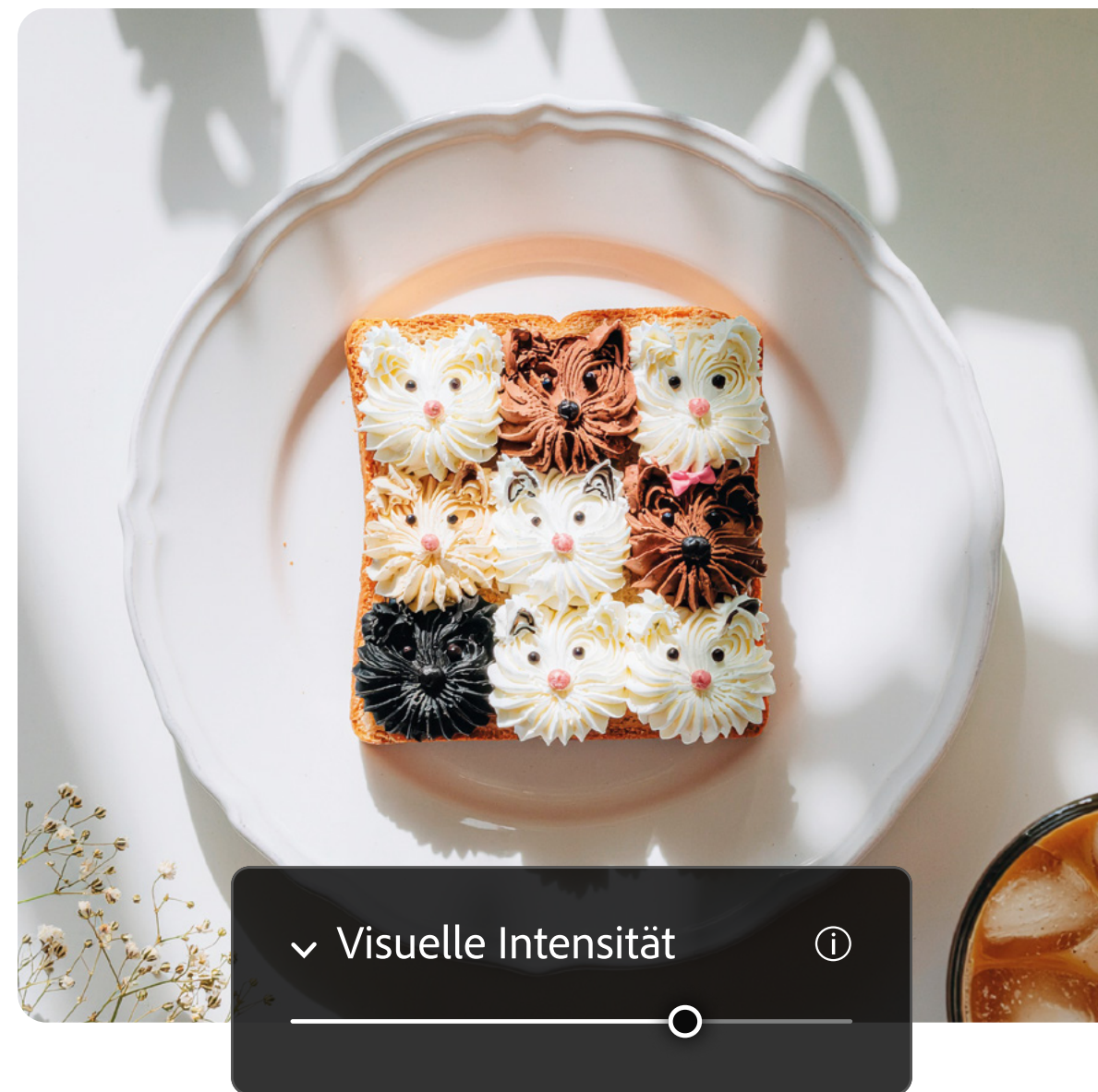
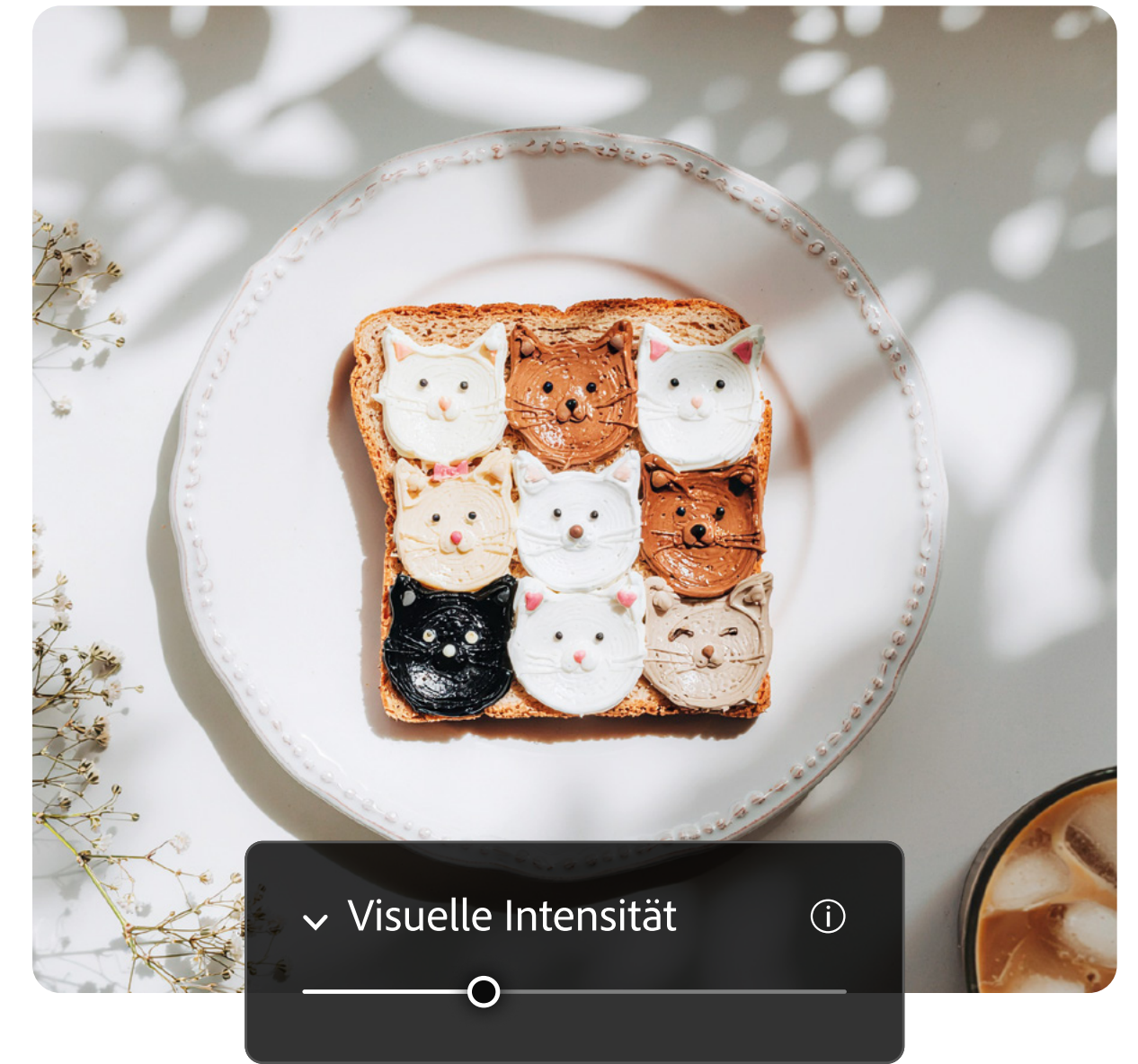
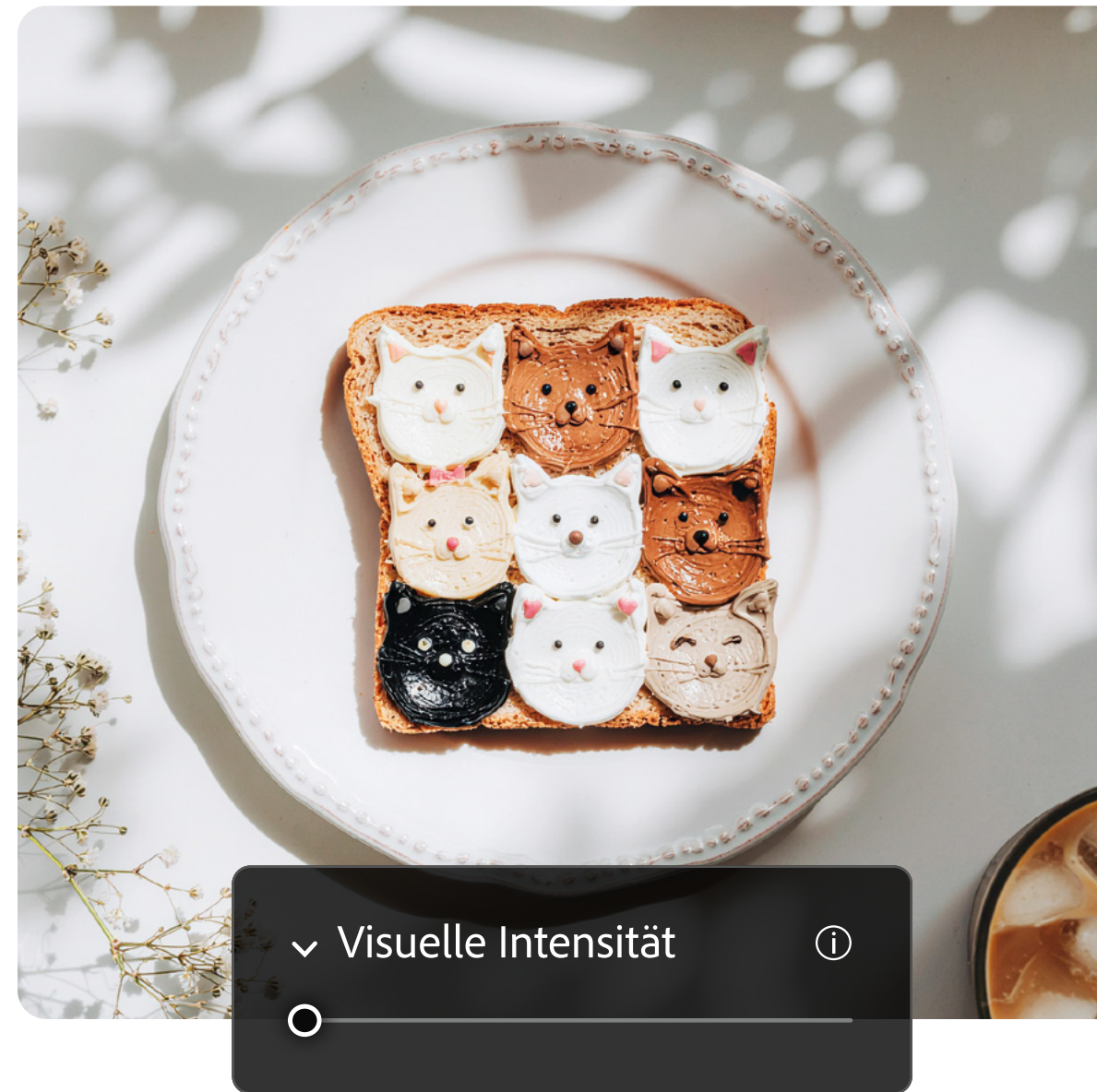

Effekte.

Dieses Steuerelement steigert die Produktivität. Wenn du nicht weißt, welche Wörter du im Prompt für das Licht, die Textur und den gewünschten Bildtyp verwenden sollst, kannst du einfach den Effekt auswählen, der deinen Anforderungen am besten entspricht.



 Prompt

Herzförmige Ballons schweben am strahlend blauen Himmel und sehen aus wie flauschige Wolken mit einer weichen Plüschstruktur (**Motiv**). Die flauschigen Ballons sind lebendig, hell und bunt in Pastellrosa, Koralle, Lavendel, Pfirsich und Himmelblau und leuchten sanft im warmen Sonnenlicht (**Stil**). Die Ballons haben alle unterschiedliche Größen und sind unterschiedlich weit von der Kamera entfernt (**Aktion**). Kein Wölkchen am Himmel (**Hintergrund**). Ultra-realistische Beleuchtung, weiche Schatten (**Beleuchtung**), verträumte Atmosphäre, geringe Schärfentiefe. Cinematische Komposition, hohe Detailgenauigkeit, fröhliche und romantische Stimmung (**Bildtyp**).

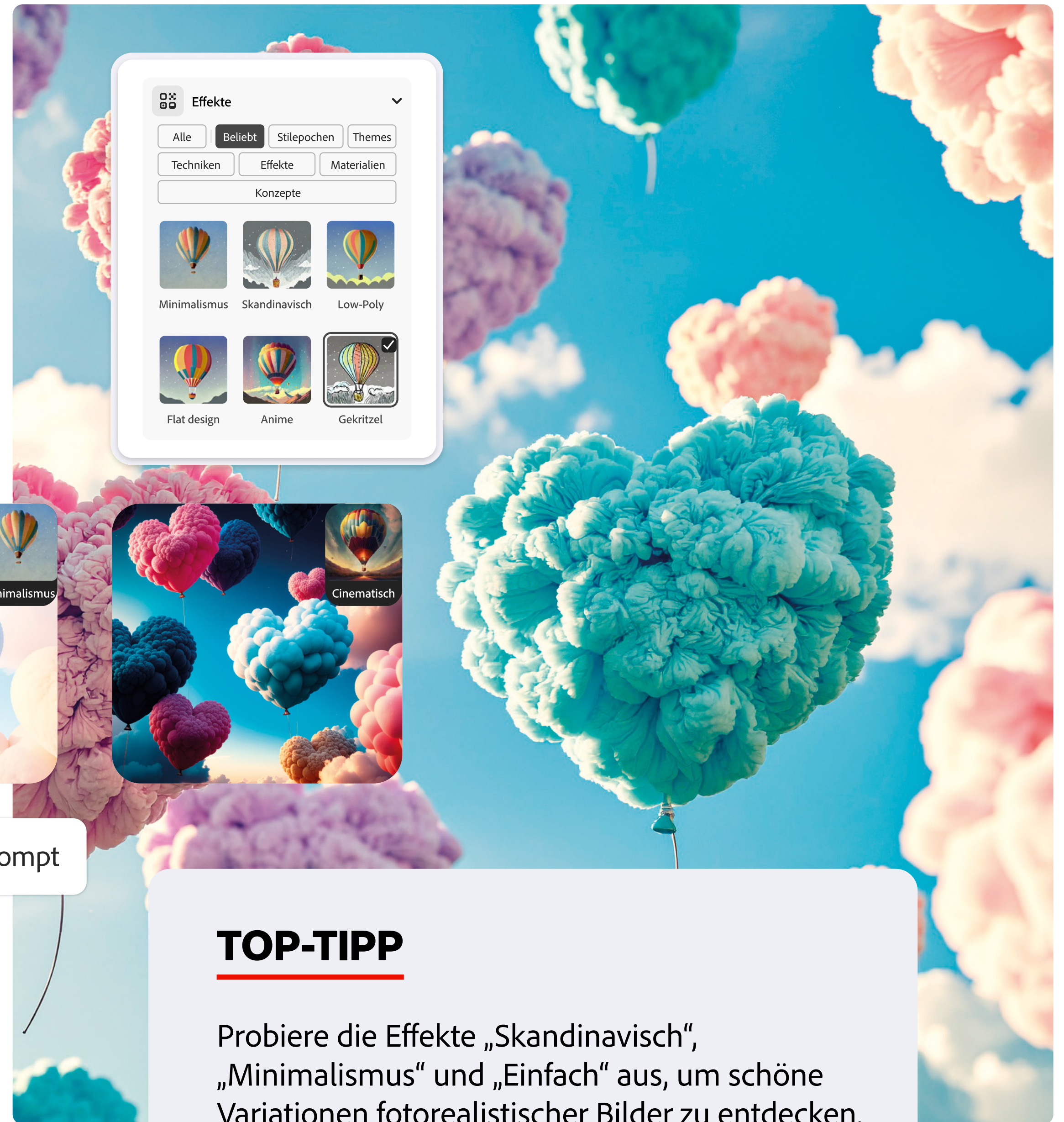

TOP-TIPP

Probiere die Effekte „Skandinavisch“, „Minimalismus“ und „Einfach“ aus, um schöne Variationen fotorealistischer Bilder zu entdecken.

Deine Referenzbilder hochladen.

Wenn du bestimmte Ideen hast, die schwer zu beschreiben sind, kannst du deine eigenen Bilder als Referenzbilder hochladen. Dieses Beispiel zeigt, wie du eine Stilreferenz hochladen oder aus der Bildergalerie auswählen kannst.

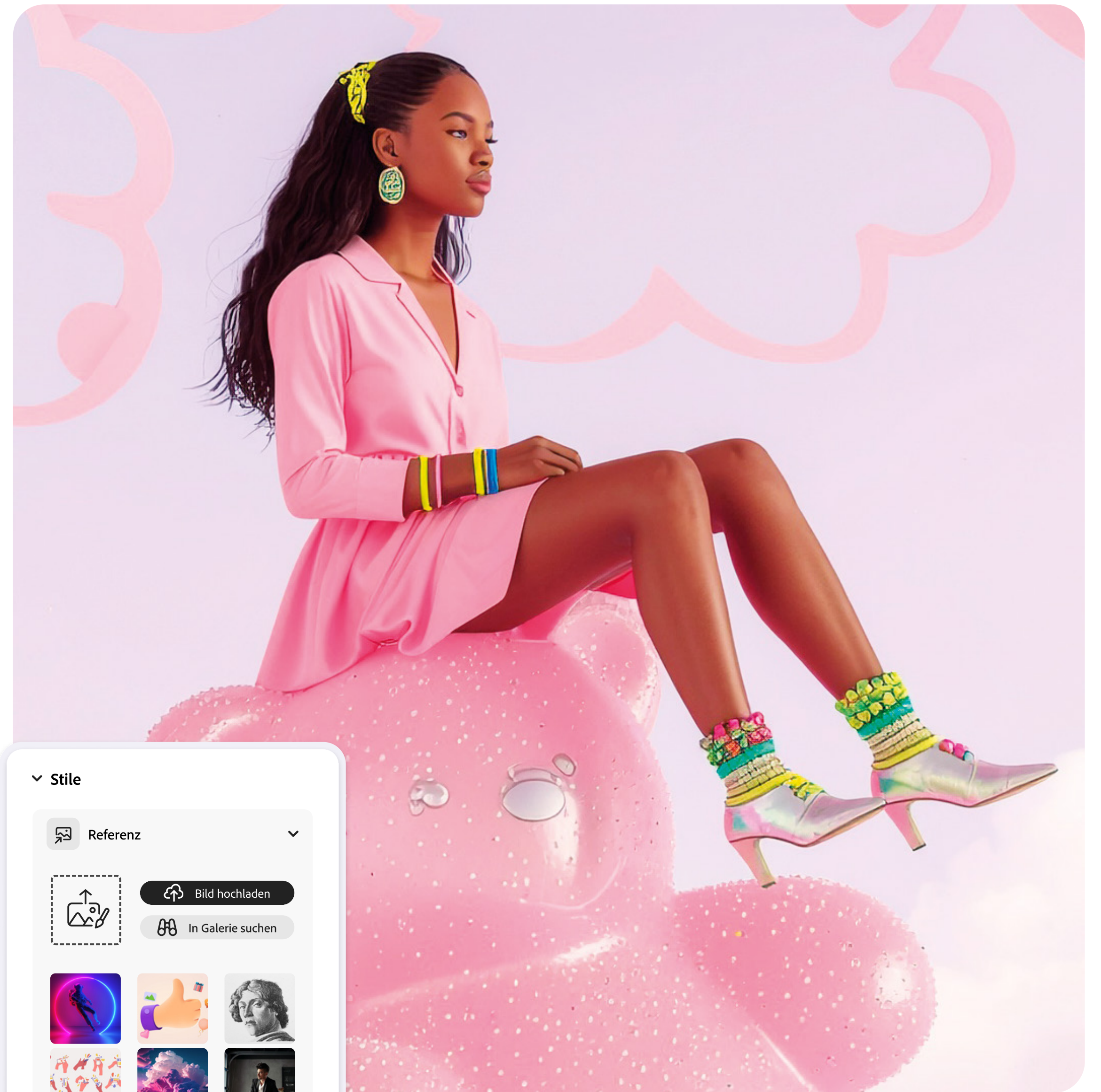
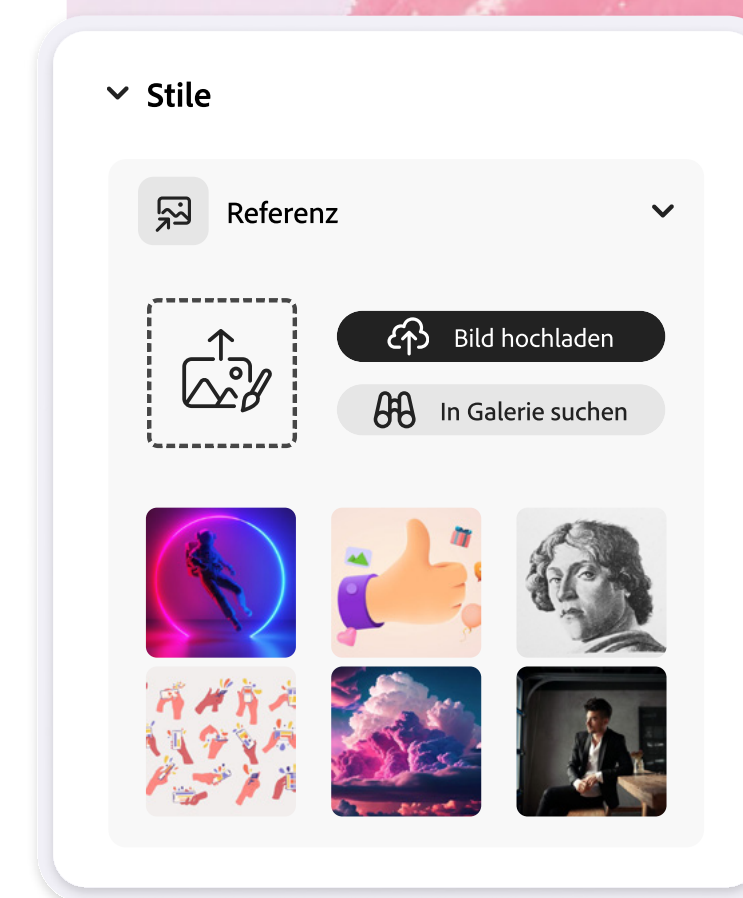
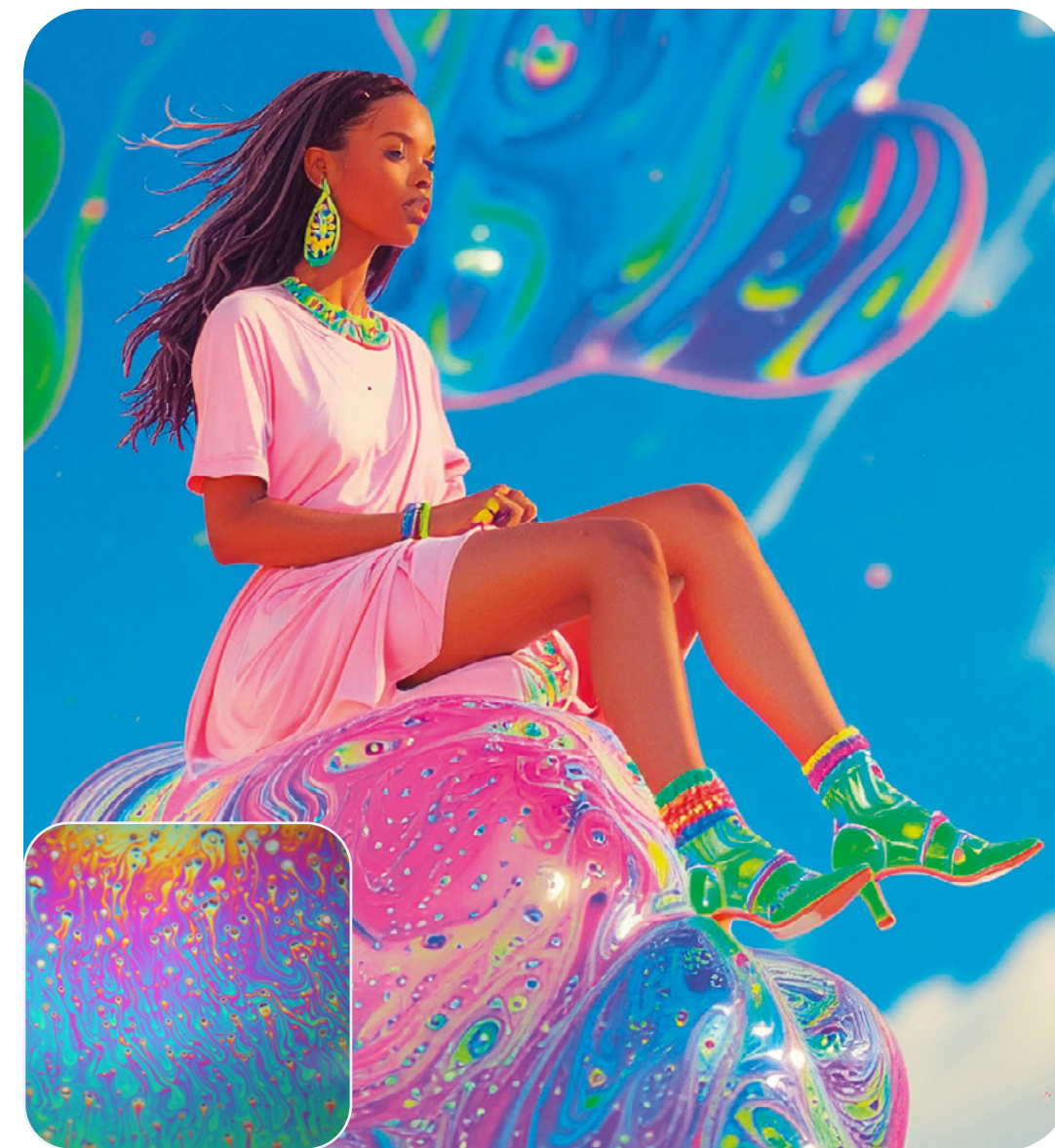

Kompositionsreferenzen.

Wenn du dir deine Idee vorstellst, hast du vielleicht eine klare Struktur und Komposition im Kopf. In solchen Fällen kannst du dem Modell eine Orientierung geben, indem du einen Kompositionstyp aus der Bildergalerie auswählst oder deine eigene Kompositionsreferenz hochlädst.



TOP-TIPP

Erkunde mehrere Variationen desselben Prompts, indem du verschiedene Stil- oder Kompositionsreferenzen anwendest.

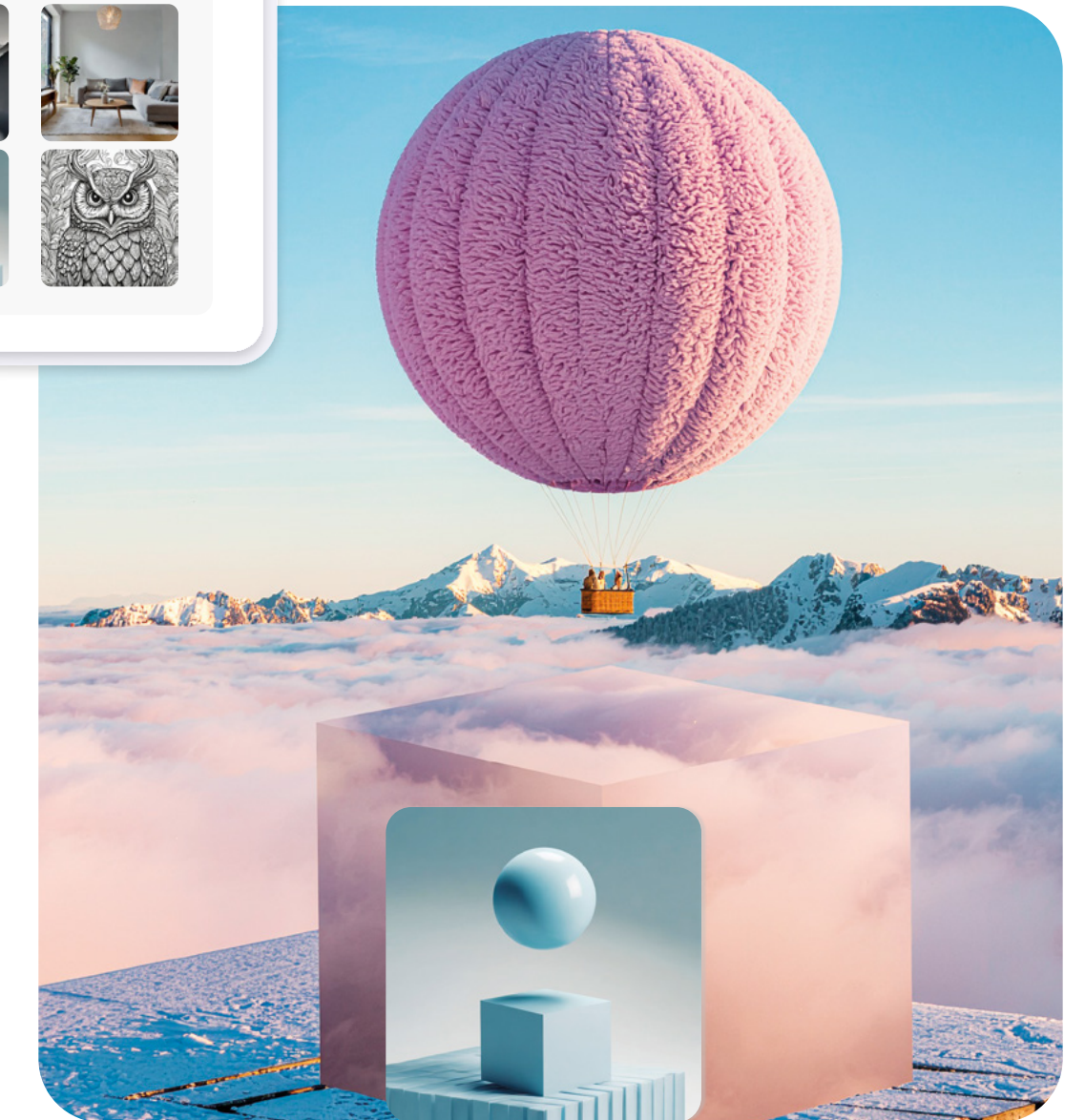
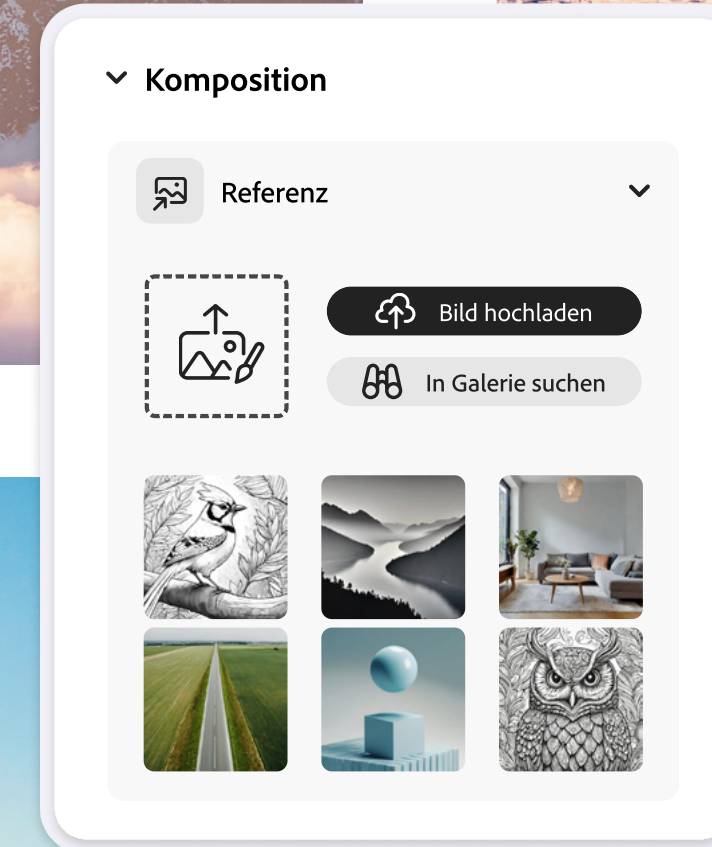
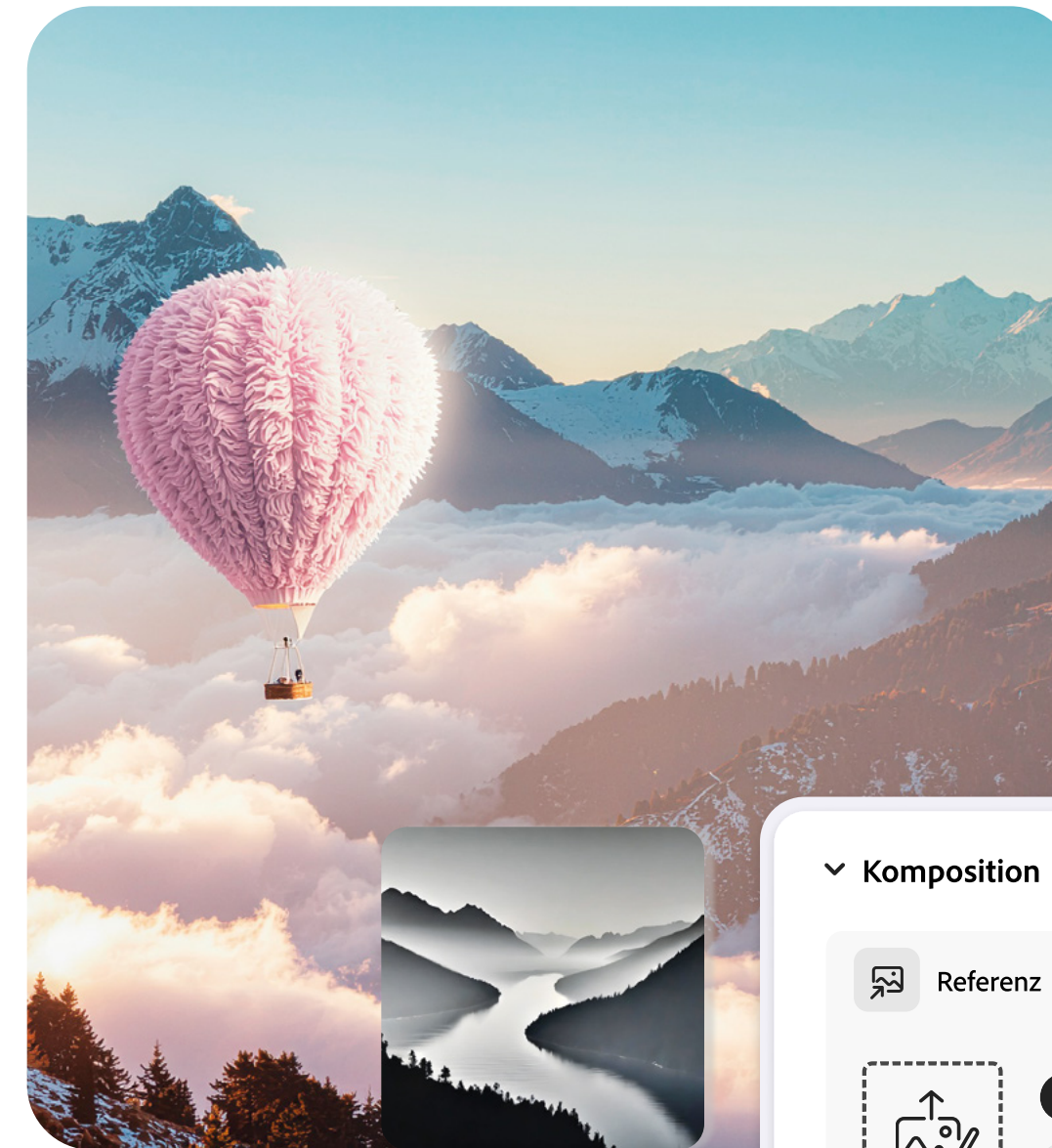

Den Stil behalten – das Motiv ändern.

Wenn du den Stil oder die Komposition deines generierten Bildes beibehalten, aber das Motiv oder andere Elemente ändern möchtest, kannst du dein Bild als Kompositions- und/oder Stilreferenz hochladen und dazu einen spezifischen und detaillierten Prompt eingeben, der genauer beschreibt, was du sehen möchtest.

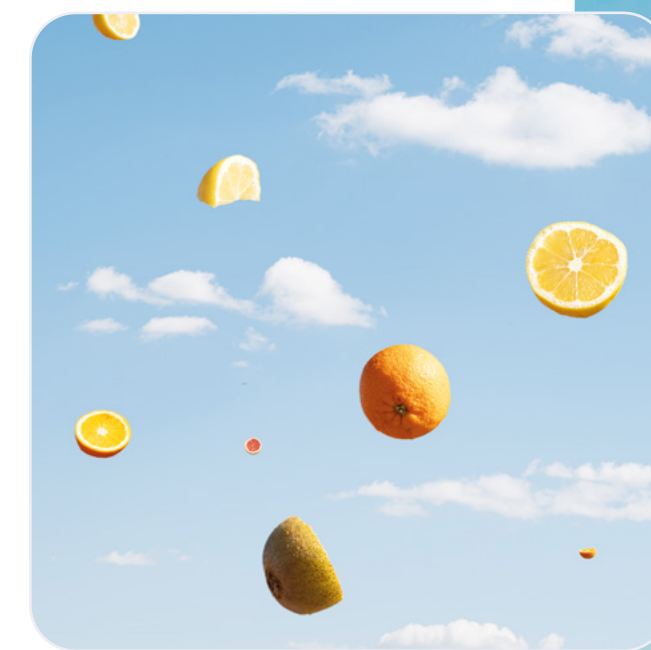

 Prompt

Eine hyperrealistische, hochauflösende Spritzfotografie (**Bildtyp**) von frischen Früchten, die durch eine klare Flüssigkeit explodieren (**Motiv**), die vor einem strahlend himmelblauen Hintergrund schwebt. Saftige Erdbeeren, ganze Orangen und Ananasstücke sind in der Luft eingefroren, bedeckt von dynamischen Spritzern und Tropfen (**Aktion**), mit ultra-detaillierten Texturen und lebendigen natürlichen Farben (**Beleuchtung**). In der Mitte des Spritzers taucht eine transparente Glasflasche auf, aufrecht und leicht geneigt, gefüllt mit einem erfrischenden Fruchtgetränk (**Hintergrund**). Die Flasche ist schlank und minimalistisch. Die Flüssigkeit umschließt die Flasche in eleganten Bögen und betont Frische, Energie und Bewegung im Licht des Sonnenuntergangs (**Farbe**) mit klaren Highlights, geringer Schärfentiefe und Details auf Makroebene im Stil kommerzieller Getränkewerbung, ultrascharfer Fokus, fotorealistisch, 8K-Qualität (**Stil**).

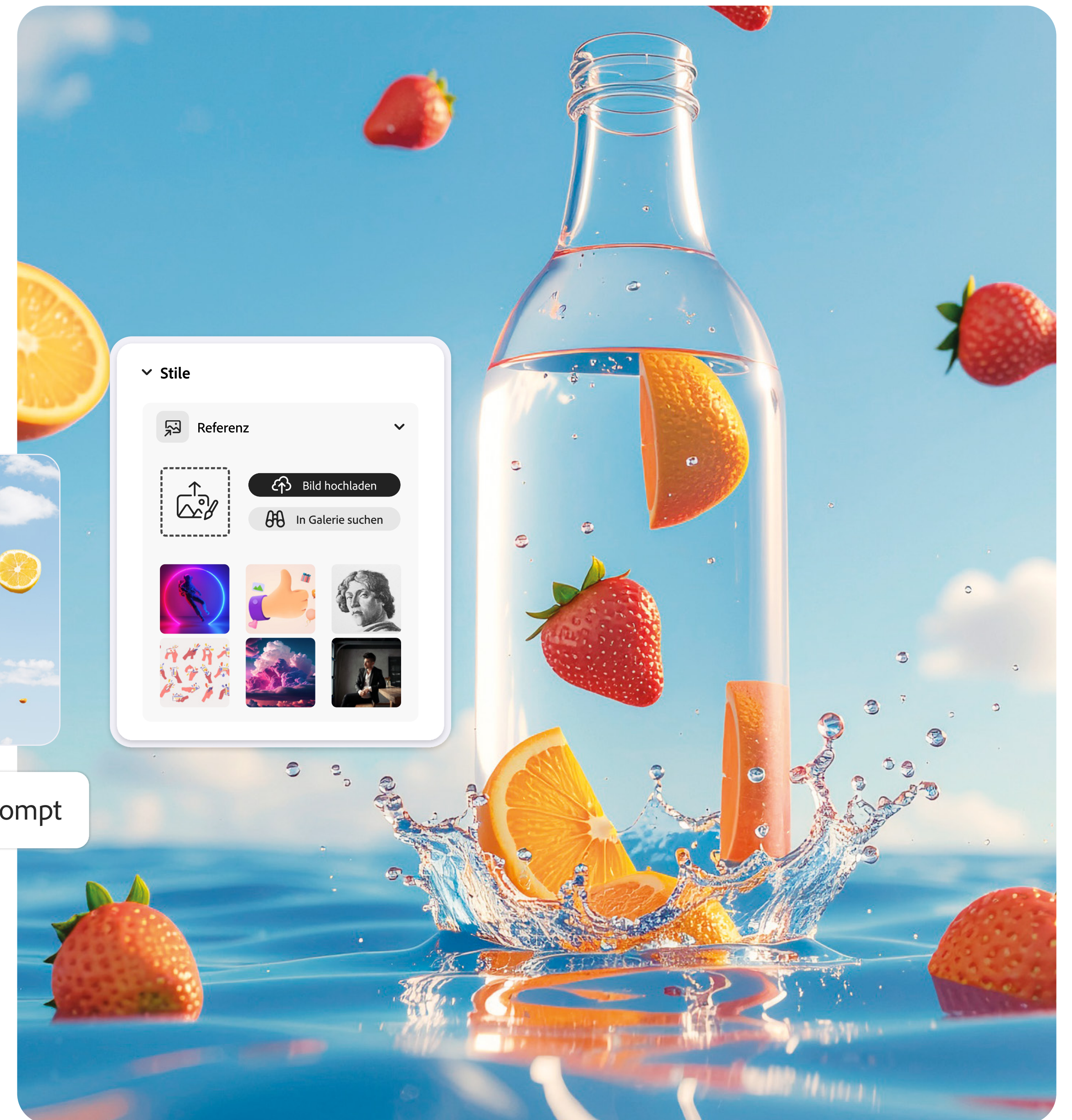

Bonustipps für einen besseren Workflow.

Die folgenden Firefly-Funktionen kannst du zusätzlich nutzen, um in kürzerer Zeit bessere Ergebnisse zu erzielen.

1

Firefly Boards.

Visualisiere schnell deine Ideen mit Firefly Boards. Nutze anpassbare Vorlagen, lade Bilder hoch oder generiere neue, kombiniere Ideen neu und arbeite mit anderen im Team. Mit einem digitalen Moodboard in Firefly Boards kannst du deine Inspiration schneller und einfacher festhalten, wenn sie kommt. Teste deine Ideen und bring deinen kreativen Prozess in Schwung.

Ein Teenager wie von einer anderen Welt in kunstvoller Seidenkleidung und mit luxuriösem Schmuck behängt (**Motiv**), mit luxuriöser Kopfbedeckung mit Edelsteinen (**Stil**), blickt über die Schulter an der Kamera vorbei (**Perspektive**), dunkler Hintergrund (**Hintergrund**), Ölgemälde (**Bildtyp**).

 Prompt



Per Prompt bearbeiten.

2

Wenn ein generiertes Bild deiner Vorstellung schon nahe kommt, aber noch nicht ganz passt, musst du nicht ganz von vorne anfangen. Stattdessen kannst du Firefly auffordern, das Bild zu bearbeiten und Farben, Objekte und Hintergründe anzupassen, bis es deinen Vorstellungen entspricht. Das ist eine schnelle und einfache Möglichkeit, deinen Arbeitsablauf zu optimieren.

Eine surreale Fantasielandschaft mit einem weichen **(Bildtyp)**, moosbedeckten Sofa und Sitzkissen in sanften organischen Formen **(Motiv)** in der Mitte einer blühenden Wiese. Die Wiese ist voll mit dichten, leuchtenden Wildblumen in kräftigen Rosa-, Flieder-, sanften Violett- und frischen Grüntönen, die von innen heraus zu strahlen scheinen **(Farbe)**. Auf dem Sofa liegen flauschige Kissen in strahlendem Pink, die unglaublich weich aussehen **(Stil)**. Licht wie im Sonnenuntergang mit warmen Lichtreflexen und sanften Schatten, ein pastellfarbener Himmel, der von Pfirsich zu Lavendel übergeht **(Beleuchtung)**. Hyperdetaillierte Texturen, cinematische Schärfentiefe **(Aktion)**, skurrile Märchenatmosphäre, verträumte, ätherische, lebendige Farbkorrektur, maximale Sättigung, weichgezeichneter Hintergrund **(Hintergrund)**, High-Fantasy-Magazinstil, magischer Realismus.

 Prompt

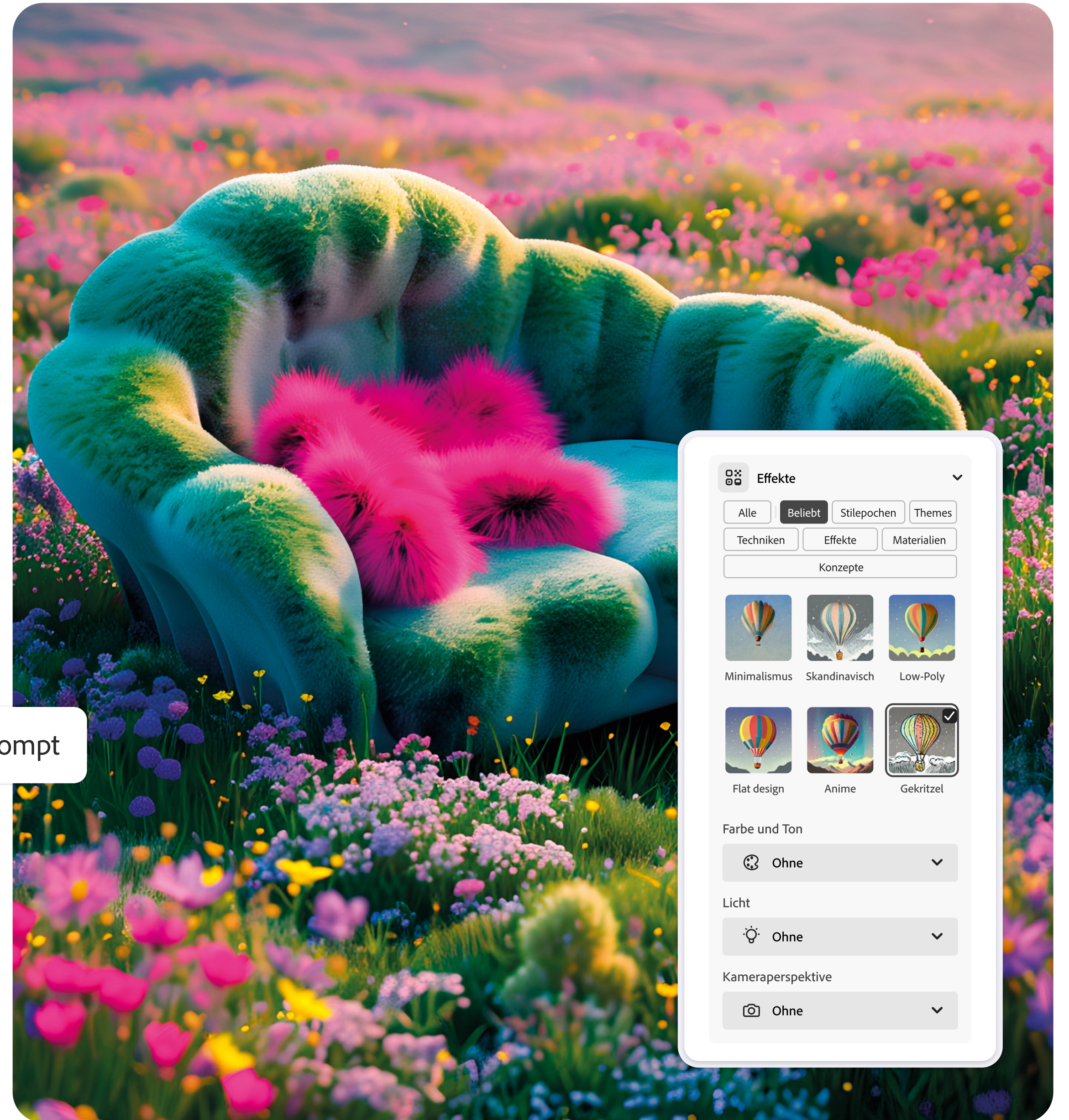

Video und Audio generieren.

3

Mit Adobe Firefly kannst du deine Konzepte jetzt auch in beeindruckende Videos und Audiodateien verwandeln. Verwende **Text zu Video**, um deine Wünsche bezüglich Stil, Stimmung und Bewegung zu beschreiben, oder **Bild zu Video**, um Clips mithilfe unterstützender Prompts aus deinen ausgewählten Bildern zu generieren. Verfeinere deine Videos weiter, indem du Soundtrack generieren und **Soundeffekte generieren** verwendest, um mit hochgeladenen Referenzen und Prompts hochwertige Audiodateien zu erstellen. Vollende dein Werk, indem du es für den letzten Schliff in den **KI-Video-Editor** von Firefly überträgst. Diese Tools sind ideal, um Videocontent zu konzipieren, Ideen zu präsentieren und B-Roll-Material zu erstellen.

Hyperrealistisches Foto (**Bildtyp**) eines Modells in einer Yoga-Position (**Motiv**) mit den Händen über dem Kopf (**Aktion**) und einem ruhigen Studiohintergrund (**Hintergrund**). In blassen Farben gemalt (**Farbe**), Lichtveränderungen, die den Raum durchfluten (**Stil**), auf Augenhöhe aufgenommen (**Perspektive**) und ästhetisch anspruchsvoll.

 Prompt



Deine Bilder in Creative Cloud verbessern.

Firefly gibt dir die nötige Flexibilität, um deinen Arbeitsablauf selbst zu gestalten. Exportiere dein erstelltes Bild in Photoshop, Illustrator, Express oder andere Creative Cloud-Apps, um deine Arbeit in deinen anderen Lieblings-Apps weiterzuentwickeln.

 Prompt

Fotorealistisches, hyperrealistisches Bild (**Bildtyp**). Surrealer, sehr detaillierter, transparenter gläserner Kaktus mit Blumen in der Wüste (**Motiv**), Reflexionen spiegeln sich auf der Oberfläche (**Aktion**), Licht wie im Sonnenuntergang (**Beleuchtung**), gelb und orange (**Farbe**), groß.



Beispiel-Workflow mit Creative Cloud.

1

Erstelle dein Hero-Bild: Nutze Firefly, um ein auffälliges Bild zu erstellen, das ein Thema für dein Social-Media-Karussell definiert.

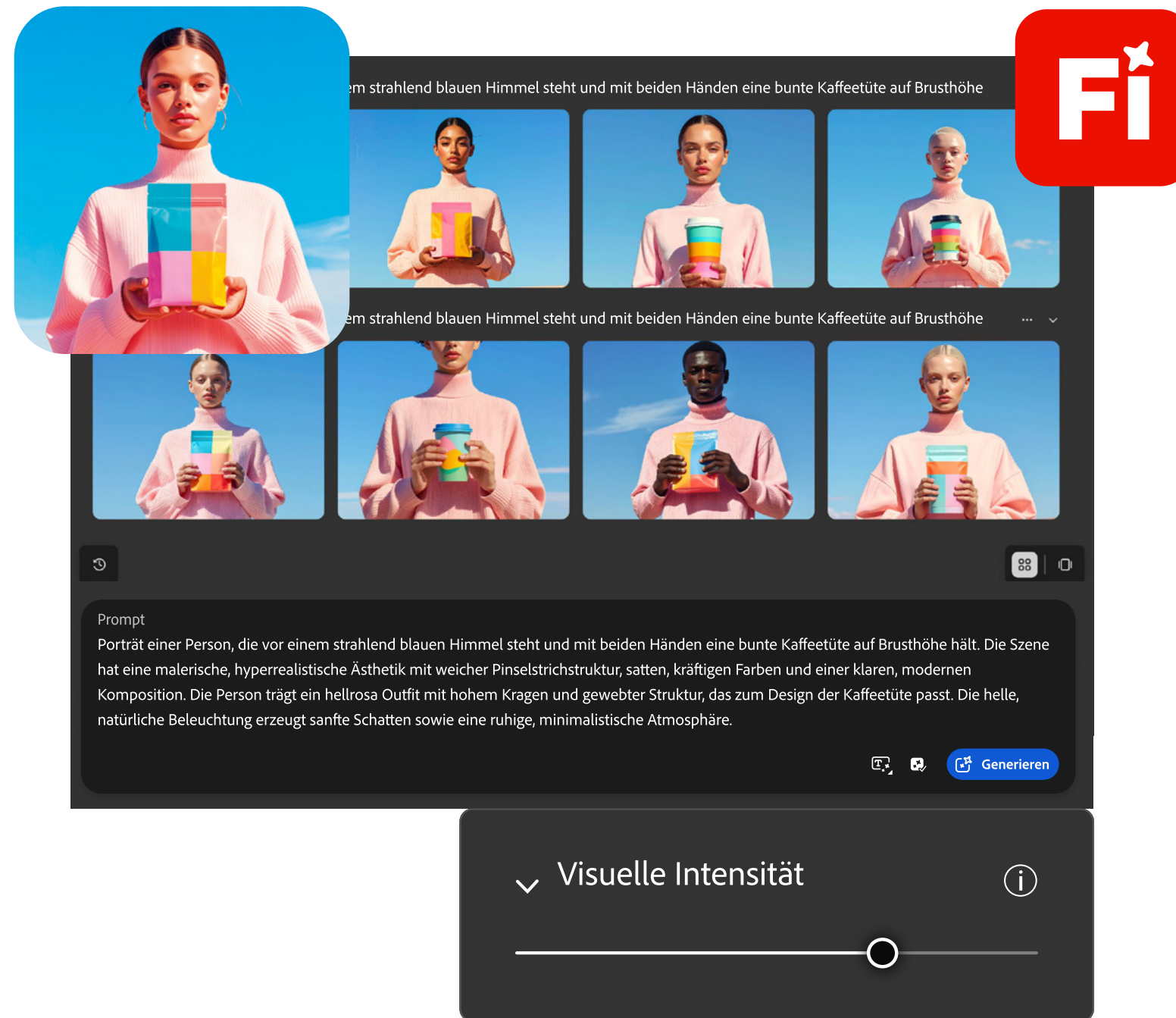

2

Erstelle schnell Variationen: Generiere verschiedene Stile, Hintergründe oder Kompositionen auf Basis derselben Idee.

3

Perfektioniere den Look: Öffne deine Bilder in Photoshop, um Hintergründe zu bereinigen, Farben zu verfeinern oder sie auf deinen persönlichen Markenauftritt abzustimmen.

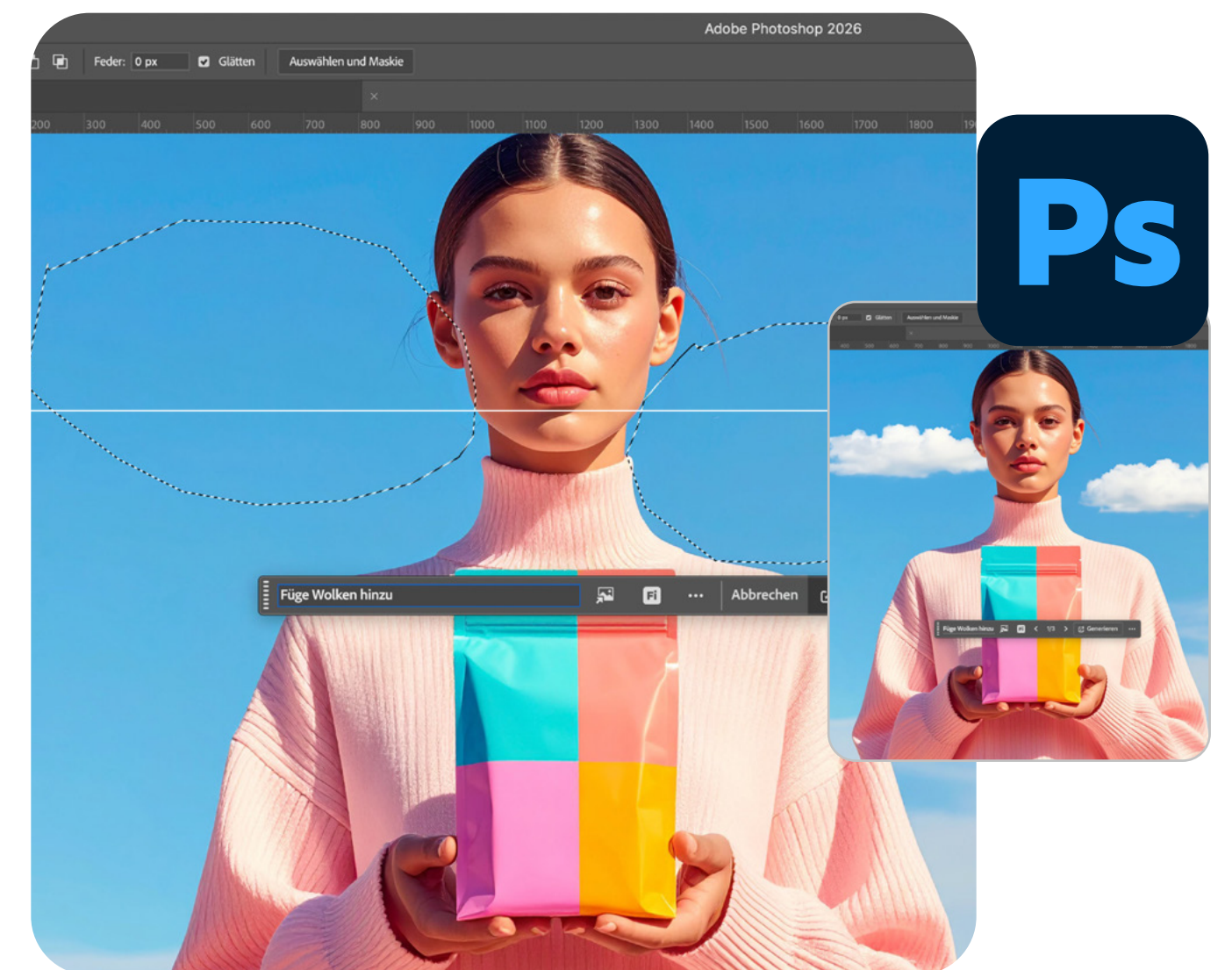

4

Erstelle schnell deine Karussell-Story: Importiere Bilder in Adobe Express und ordne sie in Karussellvorlagen an. Füge Captions, Bewegungen und grafische Elemente hinzu.

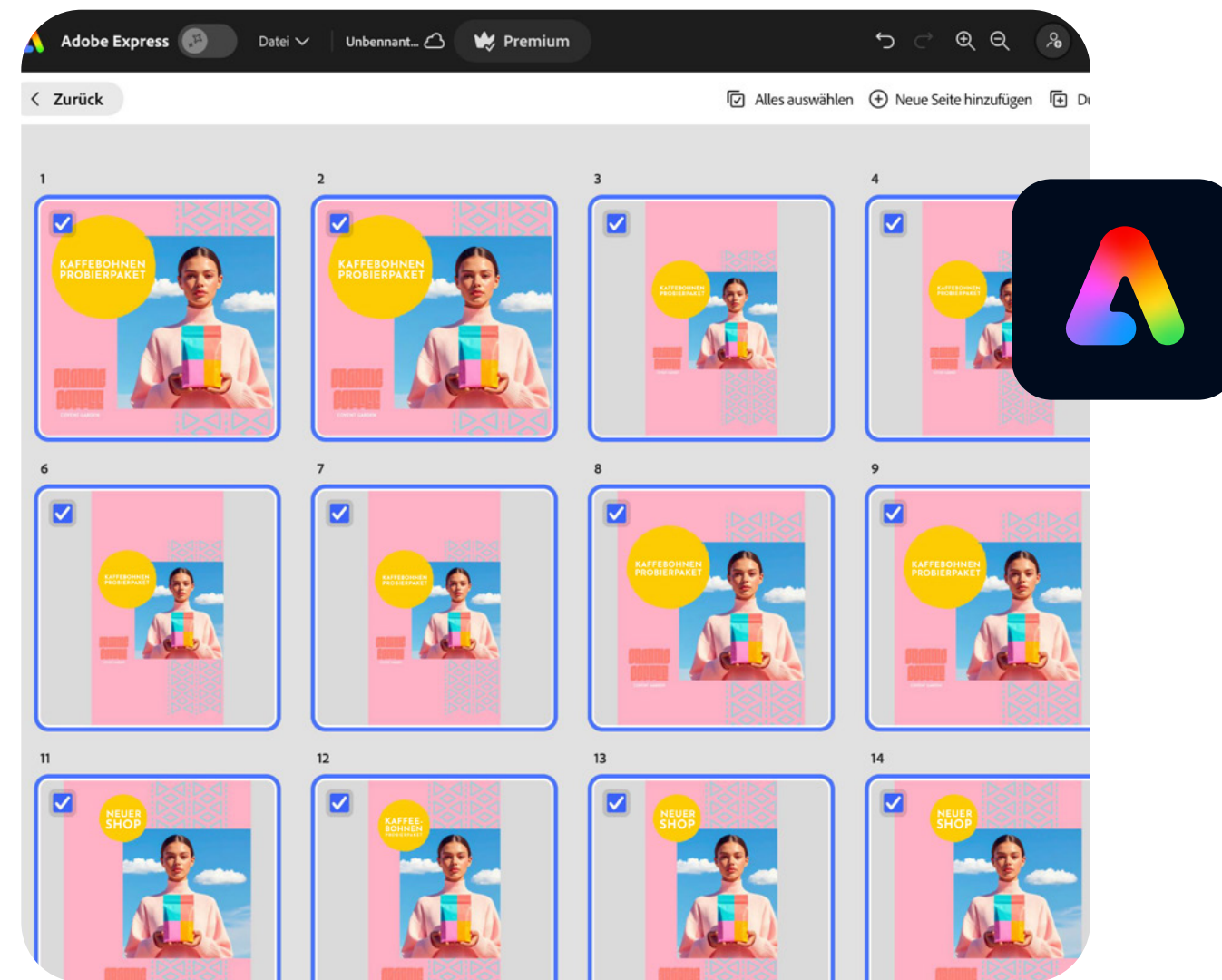

5

Optimiere für mehr Interaktion: Passe die Größe der Slides an und erhalte eine Vorschau für das Karussellformat von Instagram oder TikTok.



6

Vergrößere deine Reichweite: Übersetze das Karussell, um neue Zielgruppen zu erreichen und es zu teilen.

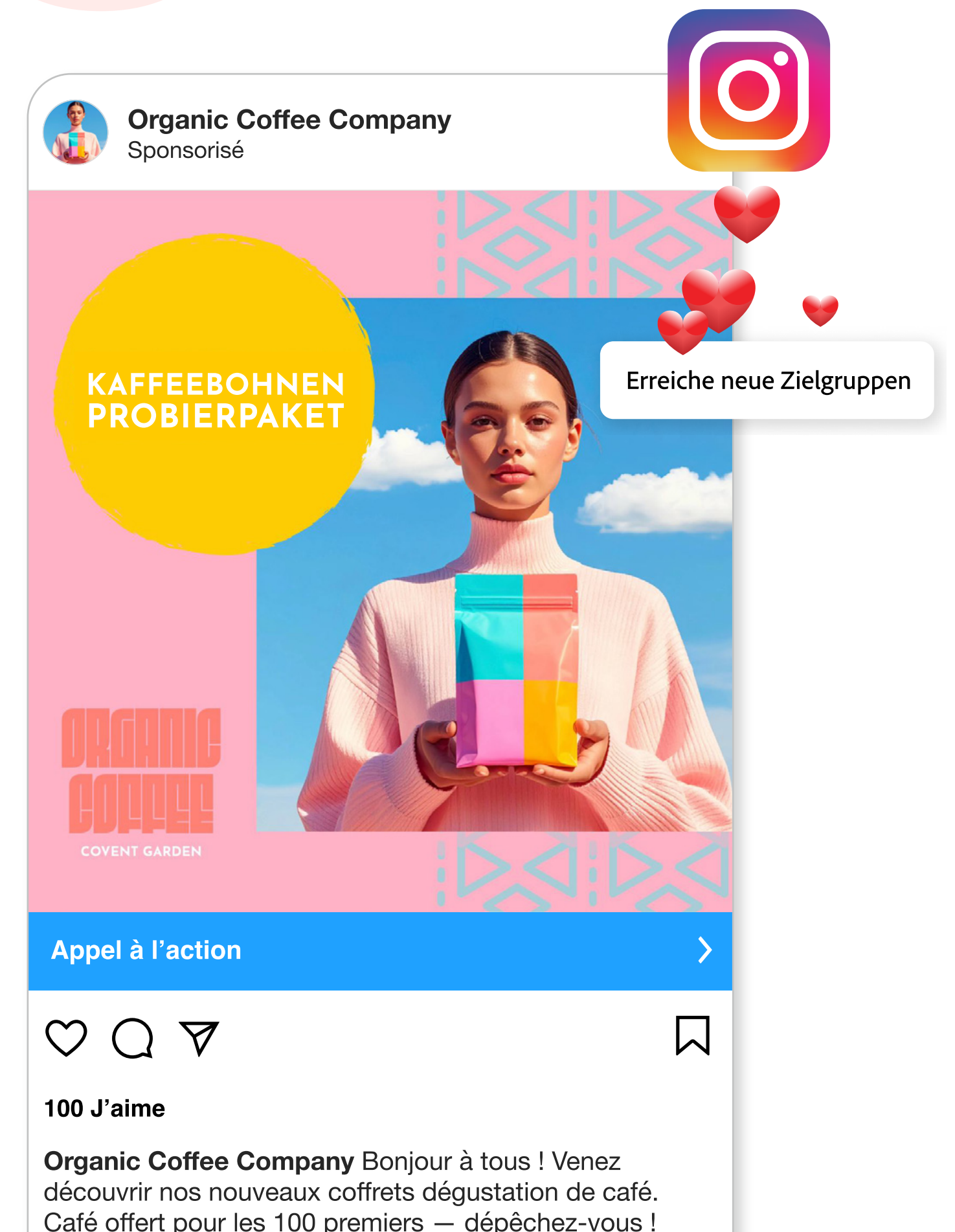

Was du vermeiden solltest.

Wie bei allen kreativen Prozessen ist auch bei Firefly das Ausprobieren entscheidend. Einige Fallstricke, über die deine beste Arbeit stolpern könnte, solltest du so gut wie möglich vermeiden. Im Übrigen kannst du frei experimentieren, mit Ideen und Funktionen spielen und Spaß haben.



🌟 Prompt

Ein stilisierter 3D-Render (**Bildtyp**) einer Sushi-Platte mit Kawaii-Gesichtern (**Motiv**), mit Toon-Shading umgesetzt. Flache Pastelltöne, kräftige Konturen und einfache Farbverläufe (**Farbe**) lassen es wie einen 3D-Cartoon aus einer Anime-Kochshow aussehen.

- **Vermeide ungenaue Prompts.** Wenn es an Details mangelt, hat das Bildmodell nicht genug Informationen, um die Ergebnisse zu liefern, auf die du abzielst.
- **Vermeide übermäßig komplizierte Prompts.** Ja, es ist ein Balanceakt, aber die [Prompting-Formel](#) hilft dir, ihn zu meistern. Schau sie dir an und verfeinere deine Prompts während der Arbeit.
- **Vermeide widersprüchliche Anweisungen.** Wenn du beispielsweise im Bedienfeld einen Cartoon-Stil ausgewählt hast, sollte der Prompt kein fotorealistisches Bild anfordern.
- **Beachte die Einschränkungen des jeweiligen Modells,** wie z. B. Textdarstellung oder Realismus. Umgehe diese Einschränkungen, indem du alternative Bildmodelle in Firefly oder Creative Cloud-Apps verwendest.
- **Vermeide Verstöße gegen die Richtlinien zur kommerziellen Nutzung.** Firefly-Bildmodelle sind auf kommerzielle Sicherheit ausgelegt, aber du musst jeweils selbst prüfen, ob ein Partnermodell für dein Projekt geeignet ist. Lies dir immer die Nutzungsbedingungen und Richtlinien zur kommerziellen Nutzung für jedes Modell durch.

Tausche dich aus. Werde Teil unserer Community.

Unter dem Dach von Firefly versammelt sich eine lebendige Community von Kreativen. Folge uns in den sozialen Medien und teile deine Lieblingskreationen, lerne die besten Tipps und Tricks kennen und remixe dann die besten Vorschläge aus unserer Community-Galerie.



[Folge uns auf Instagram](#)



[Komm auf unseren Discord](#)



[Erstelle Remixe und entdecke die Firefly-Galerie](#)



[Werde Teil der Firefly-Community](#)



Anhang und Ressourcen.

Unter den folgenden Links findest du aktuelle Neuigkeiten, Nutzungsrichtlinien, Sicherheitsrichtlinien und Support für Adobe Firefly.

[Adobe Firefly Webhilfe](#)

[Benutzungsrichtlinien zur generativen KI von Adobe](#)

[Unser Ansatz für generative KI](#)

[Adobe Support kontaktieren](#)

Adobe Firefly

